



Ministero per i Beni e le Attività Culturali

BIBLIOTECA NAZIONALE CENTRALE

50122 Firenze – Piazza Cavalleggeri, 1 – Tel. 055/249191 Fax 055/2342482 – <http://www.bncf.firenze.sbn.it>

Al Personale con la qualifica appartenente
all'Area B – vigilanza

p.c. OO.SS
Loro Sedi

Oggetto: Bando per l'assegnazione del servizio di casierato presso la Biblioteca Nazionale Centrale di Firenze

La Dirigente della Biblioteca Nazionale Centrale di Firenze Dott.ssa Antonia Ida Fontana deve assegnare il servizio di custodia e casierato nella sede principale dell'Istituto. Si precisa che il servizio di custodia e casierato è articolato in turni poiché sono previsti n.3 custodi casieri, corrispondenti ai 3 diversi ingressi dell'Istituto di cui 2 già in servizio.

Il servizio di casierato, puntualmente specificato nella acclusa scheda (all.1) consisterà, viste le disposizioni vigenti, nell'impegno da parte del custode casiere a garantire (oltre al normale orario di lavoro), in qualità di addetto alla sorveglianza e vigilanza, l'orario di servizio secondo il disciplinare tecnico che verrà sottoscritto fra le parti.

Per le predette prestazioni, al custode casiere, oltre alle competenze dovute per legge, sarà concesso l'uso gratuito di un alloggio demaniale sito in Firenze di circa mq.83,98 composto da 3 vani più servizi: 2 camere, ingresso/corridoio, cucina/soggiorno e bagno, entrata da via Magliabechi n. 4 al piano I come da planimetria allegata (all.2).

L'alloggio sarà reso disponibile entro il 1 maggio 2008.

Requisiti di partecipazione

- 1) qualifica: appartenenza all'area B- Vigilanza personale del Ministero per i Beni e le Attività Culturali a tempo indeterminato con prestazione lavorativa a tempo pieno;
- 2) anzianità di servizio: non inferiore a tre anni,
- 3) efficienza psicofisica: idoneità al posto da ricoprire, attestata dal medico competente dell'Istituto di appartenenza, ai sensi della normativa vigente;
- 4) affidabilità: non aver subito condanne penali negli ultimi cinque anni o avere in corso procedimenti penali né sanzioni disciplinari gravi;
- 5) il dipendente e gli altri componenti del nucleo familiare non devono essere titolari di alcun diritto di proprietà, usufrutto, etc. di alloggio ubicato nell'ambito territoriale del Comune e della Provincia nella quale è situato l'Istituto ove andrà a prestare servizio;
- 6) parere favorevole del Capo dell'Istituto di provenienza, qualora il dipendente già rivesta analoga posizione di custode casiere.

La mancanza anche di un solo dei suddetti requisiti comporta l'esclusione dalla graduatoria

B N C F

Posta elettronica: segreteria@bncf.firenze.sbn.it - info@bncf.firenze.sbn.it



Per la formulazione della graduatoria si terrà conto dei titoli previsti nella tabella (all.3).
A parità di condizioni, si terrà conto dell'anzianità di servizio (a pari anzianità verrà preso in considerazione il posto occupato nel ruolo di anzianità).

Le domande dovranno essere redatte utilizzando l'apposito modello allegato (all.4), che costituisce un'autodichiarazione resa ai sensi del D.P.R. 28 dicembre 200, n.445 e dovranno pervenire entro il 10 aprile 2008 all'Ufficio Protocollo della Biblioteca Nazionale Centrale di Firenze Piazza Cavalleggeri, 1 50122 Firenze.

Non saranno prese in considerazione le domande che per qualsiasi motivo perverranno oltre tale data.

Le domande possono essere presentate per le vie postali o per corriere (con ricevuta di ritorno) o a mano previo appuntamento. In caso di presentazione a mano sarà rilasciata regolare ricevuta.

Il candidato risultato assegnatario dovrà pervenire la propria accettazione entro 10 gg. dalla notifica della comunicazione di affidamento del servizio. In mancanza, si procederà ad assegnare il servizio al candidato che segue nella graduatoria.

Gli interessati possono visitare l'alloggio a decorrere dalla pubblicazione del presente bando, previo appuntamento rivolgendosi all'Arch. Carlo Picchietti 055/24919202 – 24919323

Presso la Biblioteca Nazionale Centrale di Firenze sarà costituita apposita Commissione presieduta dal Direttore dell'Istituto, che si riunirà nei giorni immediatamente successivi alla scadenza del termine di presentazione delle domande per la valutazione delle dichiarazioni rese dai richiedenti e per la formazione della graduatoria previo controllo documentale.

Il presente bando ed il modello di domanda sono pubblicati nel sito internet della Biblioteca Nazionale Centrale di Firenze: www.bncf.firenze.sbn.it e sul sito internet del Ministero per i Beni e le Attività Culturali al seguente indirizzo: www.beniculturali.it

Scaduto il termine di presentazione delle domande, la Commissione esaminerà prioritariamente le domande pervenute dal personale interno all'Istituto. Qualora non si trovino adesioni, esaminerà di seguito rispettivamente le domande pervenute dagli Istituti situati nello stesso Comune, nella Provincia, nella Regione, in Regioni diverse.

I dati personali forniti dai candidati saranno trattati dall'Amministrazione nel rispetto delle disposizioni vigenti in materia di riservatezza.

Entro trenta giorni dall'assegnazione del servizio di casierato l'Amministrazione ed il vincitore si impegnano a sottoscrivere il disciplinare.

FIRMATO
La Dirigente
Dott.ssa Antonia Ida Fontana

Firenze, 10/03/2008
Prot. 2507 cl.25.10.13/1.1 del 11/03/2008

Att 1

SCHEDA DA ALLEGARE AL BANDO CONCORSUALE PER L'ASSEGNAZIONE DEL SERVIZIO DI CASERATO

INFORMAZIONI GENERALI

ISTITUTO	INDIRIZZO APP.TO	METRATURA	N. VANI ALLOGGIO	SPAZI ESTERNI
BIBLIOTECA NAZIONALE CENTRALE	Via/piazza PAVAUGGIA Città FIRENZE C.A.P. 50122	Mq. 83,98	3 vani + servizi	giardino: mq. - terrazzate: n. - balconi: n. -

SPECIFICHE

1. - n. dei caserati attivati presso il medesimo edificio oltre a quello in oggetto:

1:	2:	3:	4:

2. - SOVVEGLIANZA NOTTURNA

Con personale di vigilanza dell'Amministrazione Servizio	si	no	
	<input checked="" type="checkbox"/>	<input type="checkbox"/>	
Servizio externalizzato	si	no	Società:
	<input type="checkbox"/>	<input type="checkbox"/>	

3. - Altri edifici di pertinenza dell'Istituto facenti parte dell'area di sorveglianza di competenza del c.c.

edifici occupati solo dal Mibac anche da altre amministrazioni private	n.	Indirizzo/i	Distanza dall'app.to	Condizioni particolari

All 2

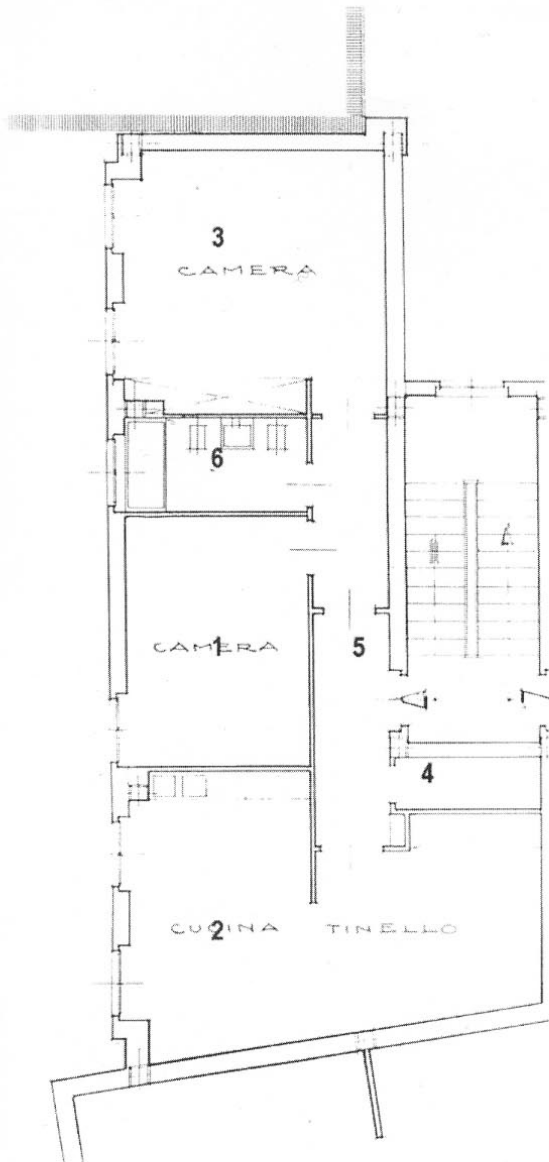

1 CAMERA:	mq. 14,40
2 CUCINA/SOGGIORNO:	mq. 29,74
3 CAMERA:	mq. 22,05
4 RIPOSTIGLIO:	mq. 2,60
5 INGRESSO/CORRIDOIO:	mq. 9,75
6 BAGNO:	<u>mq. 5,44</u>
TOTALE	mq. 83,98

All 3

TABELLA DEI TITOLI VALUTABILI PER LA FORMAZIONE DELLE GRADUATORIE DEGLI ASPIRANTI ALL'ASSEGNAZIONE DEL SERVIZIO DI CASIERATO E RELATIVI COEFFICIENTI DI VALUTAZIONE:

1) Anzianità di servizio.

- | | |
|---------------------------------------------------------------------------------------------------|------------|
| a. Anzianità di servizio alle dipendenze della P.A. per ogni anno di servizio (compreso M.B.A.C.) | punti 1,00 |
| b. Anzianità maturata nel M.B.A.C. per ogni anno di servizio | punti 1,00 |

N.B. I punteggi di cui alle lettere a), b) del punto 1) sono cumulabili

2) Condizioni locative.

- | | |
|-----------------------------------------------------------------------------------------------------------------------------------------------------------------------------------------------------------------------------------------|------------|
| a. Sentenza esecutiva di sfratto tranne che per morosità | punti 6,00 |
| b. Atto di citazione o diffida di sfratto tranne che per morosità | punti 3,00 |
| c. Pagamento di un canone di locazione annuo superiore, rispettivamente, alle sottoindicate percentuali di reddito complessivo del nucleo familiare dell'aspirante (risultante dalla dichiarazione dei redditi o dagli ultimi mod. CUD) | |
| - 1/5 | punti 2,00 |
| - 2/5 | punti 3,00 |
| - 3/5 | punti 4,00 |
| d. Residenza in località distante oltre 200 Km dal Comune sede dell'Ufficio o del servizio | punti 2,00 |

N.B. I punteggi di cui alle lettere a), b), c) e d) del punto 2) non possono essere cumulati

3) Condizioni economiche del nucleo familiare dell'aspirante risultanti dall'ultima dichiarazione dei redditi o dai modd. CUD dei componenti del nucleo familiare.

- | | |
|---------------------------------------------------------------|------------|
| a. per reddito complessivo fino a 20.000,00 euro | punti 4,00 |
| b. per reddito complessivo fino da 20.000,00 a 25.000,00 euro | punti 3,00 |
| c. per reddito complessivo fino da 25.000,00 a 35.000,00 euro | punti 1,00 |

4) Composizione del nucleo familiare.

- | | |
|----------------------------------------------------------------|------------|
| Per ogni componente del nucleo familiare, compreso il titolare | punti 0,50 |
|----------------------------------------------------------------|------------|

All. 4

Al Direttore/Soprintendente

del.....

Via/Piazza..... n.

00.....

Con riferimento al bando di assegnazione per il servizio di casierato, pubblicato sulla rete *Intranet* del Ministero in epigrafe citato, in data....., con protocollo n....., il/la sottoscritto/a:

NOME:.....

COGNOME:.....

NATO/A a: (prov:.....) il:...../...../19....

presenta domanda per l'assegnazione del servizio citato, e del relativo alloggio e dichiara di:

- a) appartenere ai ruoli del Ministero per i beni e le attività culturali con inquadramento in profilo professionale appartenente all'area B - Vigilanza - , con contratto T.I. e prestazione lavorativa a tempo pieno;
- b) avere un'anzianità di servizio uguale/superiore ad anni 3 (tre);
- c) essere psico-fisicamente idoneo all'incarico da ricoprire, come da allegata certificazione rilasciata dal medico competente, dott....., accreditato presso il proprio ufficio di appartenenza.....;
- d) non aver subito condanne penali negli ultimi cinque anni a far data da oggi e di non essere oggetto di procedimenti penali né di sanzioni disciplinari gravi;
- e) che il sottoscritto e gli altri componenti del nucleo familiare non sono titolari di proprietà immobiliari ad uso abitativo, né di usufrutti della medesima natura ubicati nell'ambito territoriale del Comune e/o della Provincia dell'Istituto presso il quale il sottoscritto chiede di prestare servizio;
- f) di avere il parere favorevole del Capo dell'Istituto nel caso in cui si trovi nella posizione di custode casiere.

dichiara inoltre, ai fini della formazione della graduatoria, e per il calcolo dei relativi coefficienti di valutazione, di trovarsi nella sottospesificate condizioni:

- 1) Anzianità di servizio: anni
- 2) Attuali condizioni locative
- 3) Reddito del proprio nucleo familiare, come da copie allegate delle dichiarazioni dei redditi e/o dei modelli CUD, pari a €
- 4) Componenti del nucleo familiare, come da stato di famiglia allegato (rilasciato in data...../...../2....) pari a n.....

Il presente modello, dal/dalla sottoscritto/a debitamente compilato in ogni sua parte, costituisce un'auto dichiarazione resa ex D.P.R. 28.12.00 n. 445.

Firma

Sig./Sig.ra:

....., li.....

All. ti n.....