



Ministero
per i Beni e le Attività Culturali

SOPRINTENDENZA

ALLA GALLERIA NAZIONALE D'ARTE MODERNA E CONTEMPORANEA
VIALE BELLE ARTI 131- 00196
TEL. 06.322981- FAX 06.3221579

Roma,

26 APR. 2007

Alla Direzione Generale per gli affari
Generali, il bilancio, le risorse umane,
la formazione Serv. I e II
Via del Collegio Romano,27
ROMA

Prot. N. 0003586 | Allegati 5
25.10.13-5

OGGETTO: Galleria Nazionale d'Arte Moderna e Contemporanea - Pubblicazione
Bando di assegnazione alloggio di servizio sito in Ardea
Sant'Antonio n.1.

Come indicato nelle circolari n. 121 del 22.06.2006 - Serv.II e n. 192 del 16.10.2006
Serv.I, relative all'accordo nazionale sottoscritto in data 21.06.2006 tra
Amministrazione e OO.SS, concernente il servizio di custodia e casierato, questa
Soprintendenza chiede, con la massima cortese urgenza, che il Bando di
assegnazione per il servizio di casierato dell'alloggio di servizio indicato in oggetto,
allegato alla presente nota, venga pubblicato sulla rete Intranet del Ministero,
affinché possano essere predisposti celermente, i relativi adempimenti di nostra
competenza.

IL SOPRINTENDENTE
Dott.ssa Maria Vittoria Marini Clarelli

BANDO ASSEGNAZIONE SERVIZIO DI CASIERATO

Al Personale con la qualifica appartenente
All'area B – vigilanza

e p.c. OO.SS – Loro Sedi

Oggetto: Bando per l'assegnazione del servizio di casierato presso il "Museo Manzù" di Ardea.

Il Soprintendente della Galleria Nazionale d'Arte Moderna e Contemporanea deve assegnare il servizio di custodia e casierato della sede del Museo Manzù di Ardea. Si precisa che il servizio di custodia e casierato non è articolato in turni poiché è previsto solo n.1 custode casiere.

Il servizio di casierato, puntualmente specificato nella acclusa scheda (all.1), consisterà, viste le disposizioni vigenti, nell'impegno da parte del custode casiere a garantire (oltre al normale orario di lavoro), in qualità di addetto alla sorveglianza e vigilanza, l'orario di servizio secondo il disciplinare tecnico sottoscritto fra le parti.

Per le predette prestazioni, al custode casiere, oltre alle competenze dovute per legge, sarà concesso l'uso gratuito di un alloggio sito in Ardea via Sant'Antonio n.1, di circa 75 mq. composto di 5 vani: 3 camere, cucina e bagno come da planimetria allegata (all.2). L'alloggio sarà reso libero dal 1 Ottobre 2007.

La durata dell'affidamento del servizio s'intende di anni cinque, rinnovabile salvo disdetta di una delle due parti.

Requisiti di partecipazione:

- 1) qualifica: appartenenza all'area B – Vigilanza – personale del Ministero per i Beni e le Attività Culturali a tempo indeterminato con prestazione lavorativa a tempo pieno;
- 2) anzianità di servizio: non inferiore a tre anni;
- 3) efficienza psicofisica: idoneità al posto da ricoprire attestata dal medico competente dell'Istituto di appartenenza, ai sensi della normativa vigente;
- 4) affidabilità: non aver subito condanne penali negli ultimi cinque anni o avere in corso procedimenti penali né sanzioni disciplinari gravi;
- 5) il dipendente e gli altri componenti del nucleo familiare non devono essere titolari di alcun diritto di proprietà, usufrutto, etc. di alloggio ubicato nell'ambito territoriale del Comune e della Provincia nella quale è situato l'Istituto ove andrà a prestare servizio;
- 6) parere favorevole del Capo dell'Istituto di provenienza qualora il dipendente già rivesta analoga posizione di custode casiere.

La mancanza anche di uno solo dei suddetti requisiti comporta l'esclusione dalla graduatoria.

Per la formulazione della graduatoria si terrà conto dei titoli previsti nella relativa tabella (all.3):

A parità di condizioni, si terrà conto dell'anzianità di servizio (a pari anzianità, verrà preso in considerazione il posto occupato nel ruolo di anzianità).

Le domande dovranno essere redatte utilizzando l'apposito modello allegato (all.4) che costituisce un'autodichiarazione resa ai sensi del D.P.R. 28 dicembre 2000, n.445 e dovranno pervenire entro 30 gg. dalla data di pubblicazione sul sito intranet del Ministero, all'Ufficio Amministrativo della Soprintendenza alla Galleria Nazionale d'Arte Moderna e Contemporanea – V.le delle Belle Arti 131 – 00195 ROMA.

Non saranno prese in considerazione le domande che per qualsiasi motivo perverranno oltre tale data.

Le domande possono essere presentate per le vie postali o per corriere (con ricevuta di ritorno) o a mano previo appuntamento. In caso di presentazione a mano sarà rilasciata regolare ricevuta.

Il candidato risultato assegnatario dovrà far pervenire la propria accettazione entro 30 gg. dalla notifica della comunicazione di affidamento del servizio. In mancanza, si procederà ad assegnare il servizio al candidato che segue nella graduatoria.

Gli interessati possono visitare l'alloggio a decorrere dal 2 maggio 2007 previo apposito appuntamento (tel 06/9135022)

Presso La Soprintendenza alla Galleria Nazionale d'Arte Moderna e Contemporanea sarà costituita un'apposita Commissione, presieduta dal Direttore dell'Istituto, che si riunirà nei giorni immediatamente successivi alla scadenza del termine di presentazione delle domande per la valutazione delle dichiarazioni rese dai richiedenti e per la formazione della graduatoria, previo controllo documentale. I lavori della Commissione dovranno concludersi entro il termine di 7 gg. dalla data di scadenza di presentazione delle domande.

Il presente bando ed il modello di domanda sono pubblicati nel sito internet della Galleria Nazionale d'Arte Moderna : www.gnam.arti.beniculturali.it

Scaduto il termine di presentazione delle domande, la Commissione esaminerà prioritariamente le domande pervenute dal personale interno dell'Istituto. Qualora non si trovino adesioni, esaminerà di seguito rispettivamente le domande pervenute dagli Istituti situati nello stesso Comune, nella Provincia, nella Regione, in Regioni diverse.

I dati personali forniti dai candidati saranno trattati dall'Amministrazione nel rispetto delle disposizioni vigenti in materia di riservatezza.

Entro trenta giorni dall'assegnazione del servizio di casierato l'Amministrazione ed il vincitore si impegnano a sottoscrivere il disciplinare.

Roma

IL SOPRINTENDENTE
Dott.ssa Maria Vittoria Marini Clarelli

CHEDA DA ALLEGARE AL BANDO CONCORSUALE PER L'ASSEGNAZIONE DI SERVIZIO CASIERATO

INFORMAZIONI GENERALI

ISTITUTO	INDIRIZZO APP.TO	METRATURA	N. VANI ALLOGGIO	SPAZI ESTERNI
Istituto Manzù	Via Sant'Antonio,1 Ardea	75 mq c.a.	5 vani	giardino: mq.

PECIFICHE

1. - n. dei casierati attivi/da attivare presso il medesimo edificio oltre a quello oggetto:

1:	2:	3:	4:
----	----	----	----

2. - sorveglianza notturna

con personale di vigilanza dell'Amministrazione	si	no	Personale di vigilanza dell'Amministrazione
servizio esternalizzato	si	no	

3. - Altri edifici di pertinenza dell'Istituto facenti parte dell'area di sorveglianza di competenza del c.c.

edifici occupati solo	n.	Indirizzo/i	Distanza dall'app.to	Condizioni particolari
al Mibac che da altre amm.ni o privati				

TABELLA DEI TITOLI VALUTABILI PER LA FORMAZIONE DELLE GRADUATORIE DEGLI ASPIRANTI ALL'ASSEGNAZIONE DEL SERVIZIO DI CASIERATO E RELATIVI COEFFICIENTI DI VALUTAZIONE:

1) Anzianità di servizio.

- | | |
|---|------------|
| a. Anzianità di servizio alle dipendenze della P.A. per ogni anno di servizio (<i>compreso</i> M.B.A.C.) | punti 1,00 |
| b. Anzianità maturata nel M.B.A.C, per ogni anno di servizio | punti 1,00 |

N.B. I punteggi di cui alle lettere a), b) del punto 1) sono cumulati

2) Condizioni locative.

- | | |
|---|------------|
| a. Sentenza esecutiva di sfratto tranne che per morosità | punti 6,00 |
| b. Atto di citazione o diffida di sfratto tranne che per morosità | punti 3,00 |
| e. Pagamento di un canone di locazione annuo superiore, ri
spettivamente, alle sottoindicate percentuali di reddito com-
plessivo del nucleo familiare dell'aspirante (risultante dalla
dichiarazione dei redditi o dagli ultimi mod. CUD) | |
| - 1/5 | punti 2,00 |
| - 2/5 | punti 3,00 |
| - 3/5 | punti 4,00 |
| d. Residenza in località distante oltre 200 Km dal Comune sede
dell'Ufficio o del servizio | punti 2,00 |

N.B. I punteggi di cui alle lettere a), b), e) e d) del punto 2) non possono essere cumulati

3) Condizioni economiche del nucleo familiare dell'aspirante risultanti dall'ultima dichiarazione dei redditi o dai modd. CUD dei componenti del nucleo familiare.

- | | |
|--|------------|
| a. per reddito complessivo fino a 20.000,00 euro | punti 4,00 |
| b. per reddito complessivo fino da 20.000,00 a
25.000,00 euro | punti 3,00 |
| e. per reddito complessivo fino da 25.000,00 a
35.000,00 euro | punti 1,00 |

4) Composizione del nucleo familiare.

- | | |
|--|------------|
| Per ogni componente del nucleo familiare, compreso il titolare | punti 0,50 |
|--|------------|

Al Soprintendente
Della Galleria Nazionale d'Arte Moderna e Contemporanea
Viale delle Belle Arti 131
00195 ROMA

Con riferimento al bando di assegnazione per il servizio di casierato, pubblicato sulla rete *Intranet* del Ministero in epigrafe citato, in data....., con protocollo n....., il/la sottoscritto/a:

NOME:.....

COGNOME:.....

NATO/A a: (prov:) il:/...../19....

presenta domanda per l'assegnazione del servizio citato, e del relativo alloggio e dichiara di:

- a) **appartenere** ai ruoli del Ministero per i Beni e le Attività Culturali con inquadramento in profilo professionale appartenente all'area B – Vigilanza - , con contratto T.I. e prestazione lavorativa a tempo pieno;
- b) **avere** un'anzianità di servizio uguale/superiore ad anni 3 (tre);
- c) **essere** psico-fisicamente idoneo all'incarico da ricoprire, come da allegata certificazione rilasciata dal medico competente, dott....., accreditato presso il proprio ufficio di appartenenza
- d) **non aver** subito condanne penali negli ultimi cinque anni a far data da oggi e di non essere oggetto di procedimenti penali né di sanzioni disciplinari gravi;
- e) **non essere** titolare di proprietà immobiliari ad uso abitativo, né di usufrutti della medesima natura ubicati nell'ambito territoriale del Comune e/o della Provincia dell'Istituto presso il quale chiede di prestare servizio;
- f) **di non trovarsi** attualmente nella posizione di custode casiere.

dichiara inoltre, ai fini della formazione della graduatoria, e per il calcolo dei relativi coefficienti di valutazione, di trovarsi nella sottospecificate condizioni:

- 1) **Anzianità di servizio:** anni.....
- 2) **Attuali condizioni locative:**.....
- 3) **Reddito** del proprio nucleo familiare, come da copie allegate delle dichiarazioni dei redditi e/o dei modelli CUD, pari a €
- 4) **Componenti** del nucleo familiare, come da stato di famiglia allegato (rilasciato in data...../...../2...) pari a n.....

Il presente modello, dal/dalla sottoscritto/a debitamente compilato in ogni sua parte, costituisce un'auto dichiarazione resa ex D.P.R. 28.12.00 n. 445.

Firma

Sig./Sig.ra:

....., li.....

All.ti n.....

MUSEO MANZU'

Ardea

Alloggio casiere mq.75

scala 1:100

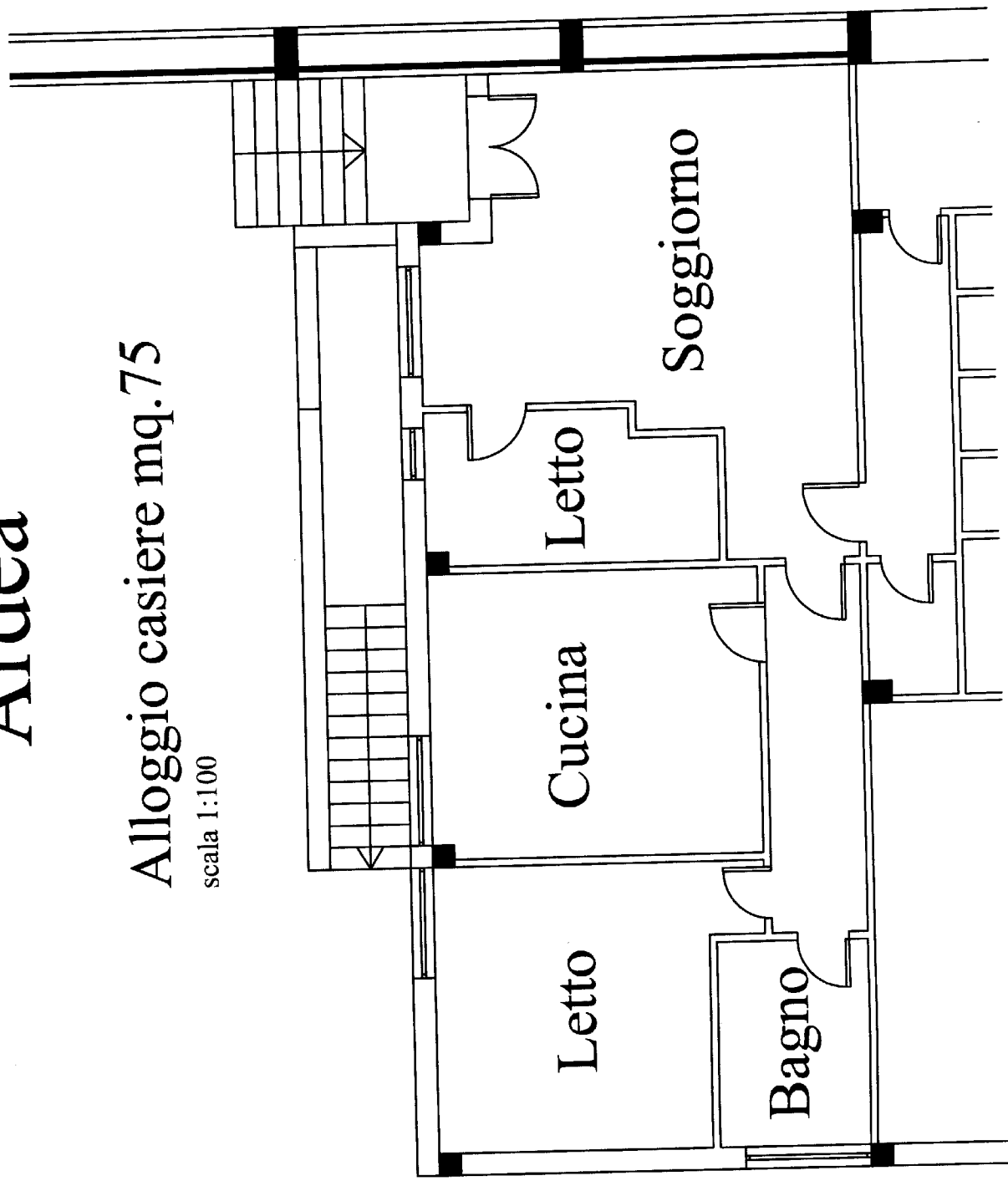

MUSEO MANZU'

Ardea

