



Ministero per i Beni e le Attività Culturali

*Direzione generale per il bilancio e la programmazione economica, la promozione,
la qualità e la standardizzazione delle procedure*

Prot. N.8897
Circolare n. 281

Roma 19 novembre 2008

Al Segretario Generale

Al Direttore generale per l'organizzazione, l'innovazione, la formazione, la qualificazione
professionale e le relazioni sindacali

Al Direttore generale per i beni archeologici

Al Direttore generale per i beni architettonici, storico-artistici ed etnoantropologici

Al Direttore generale per la qualità e la tutela del paesaggio, l'architettura e l'arte contemporanea

Al Direttore Generale per gli archivi

Al Direttore generale per i beni librari, gli istituti culturali ed il diritto d'autore

Ai Direttori Regionali per i beni culturali e paesaggistici

LORO SEDI

e p.c. All' Ufficio di Gabinetto dell'On.le Ministro

e p.c. Al Sottosegretario di Stato On.le Francesco Maria Giro

e p.c. Al Collegio di Direzione del Servizio di Controllo Interno

e p.c. A tutti gli Istituti centrali e periferici

e p.c. All' Ufficio Centrale del Bilancio

LORO SEDI

OGGETTO: Monitoraggio contabilità speciali e conti di tesoreria unica al 31 ottobre 2008.



Ministero per i Beni e le Attività Culturali

II

Il rilevamento dei dati al **31 ottobre 2008**, concernente le contabilità speciali intestate ai Funzionari Delegati dei diversi Centri di Responsabilità, evidenzia una disponibilità finanziaria, pari ad **€ 291.557.512,55** corrispondente al 40,49% del totale generale delle entrate, ammontanti ad **€ 720.014.189,75**, comprensive del debito trasportato al 1 gennaio 2008 di **€ 493.825.660,58** e delle entrate affluite nei mesi di gennaio-ottobre per complessivi **€ 226.188.529,17**.

RIEPILOGO GENERALE PER TIPOLOGIA DI ISTITUTO

ISTITUTI PERIFERICI	DEBITO TRASPORTATO AL 1° GENNAIO	ENTRATE	TOTALE ENTRATE 100%	USCITE	%	RESTO EFF.VO DI CASSA	TOT.TITOLI INESTINTI	%	RESTO DISPONIBILE	%
SEGRETARIATO GENERALE	9.303.006,06	4.158.704,66	13.461.710,72	6.423.128,16	47,71%	7.038.582,56	449.054,83	3,34%	6.589.527,73	48,95%
ARCHEOLOGICI	29.434.848,50	15.478.138,52	44.912.987,02	30.238.106,80	67,33%	14.674.880,22	983.795,44	2,19%	13.691.084,78	30,48%
BENI ARCH.E PAESAGGIO	160.508.350,64	14.814.318,89	175.322.669,53	71.851.031,94	40,98%	103.471.637,59	9.847.414,79	5,62%	93.624.222,80	53,40%
BENI ST.ART.ETN.	31.516.042,97	10.761.315,18	42.277.358,15	18.638.570,81	44,09%	23.638.787,34	5.557.561,76	13,15%	18.081.225,58	42,77%
MISTE	59.748.542,40	39.551.408,30	99.299.950,70	62.218.686,72	62,66%	37.081.263,98	6.816.121,23	6,86%	30.265.142,75	30,48%
SOPRINT. E IST.SOPPRESSI	3.074.663,56	0,00	3.074.663,56	1.920.195,68	62,45%	1.154.467,88	65.699,00	2,14%	1.088.768,88	35,41%
DIREZIONI REGIONALI	87.405.263,63	61.669.338,81	149.074.602,44	77.076.787,79	51,70%	71.997.814,65	14.825.738,50	9,96%	57.172.076,15	38,35%
SOPRINT. POR	29.813.090,01	41.967.503,63	71.780.593,64	57.430.581,31	80,01%	14.350.012,33	1.672.142,82	2,33%	12.677.869,51	17,66%
ARCHIVI	54.072.891,58	13.246.317,28	67.319.208,86	34.129.860,70	50,70%	33.189.348,16	817.656,71	1,21%	32.371.691,45	48,09%
BIBLIOTECHE	28.948.961,23	24.541.483,90	53.490.445,13	26.758.581,66	50,02%	26.731.863,47	735.960,55	1,38%	25.995.902,92	48,60%
TOTALI	493.825.660,58	226.188.529,17	720.014.189,75	386.685.531,57	53,71%	333.328.658,18	41.771.145,63	5,80%	291.557.512,55	40,49%



Ministero per i Beni e le Attività Culturali

III

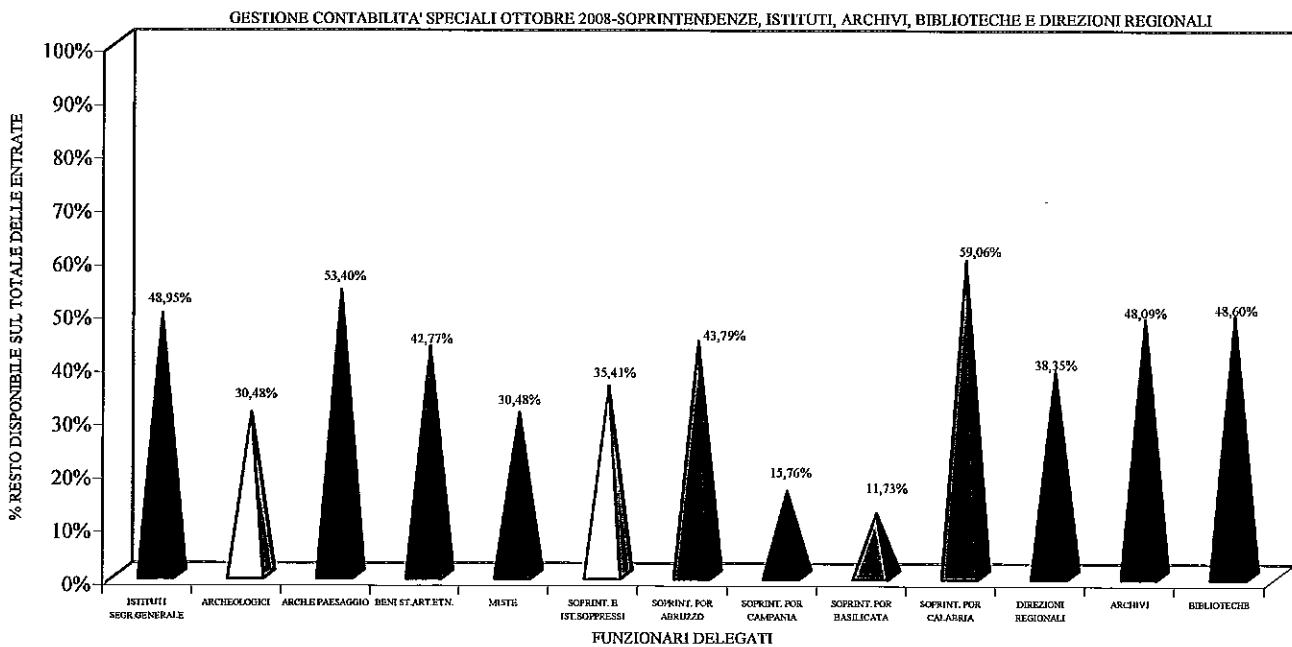
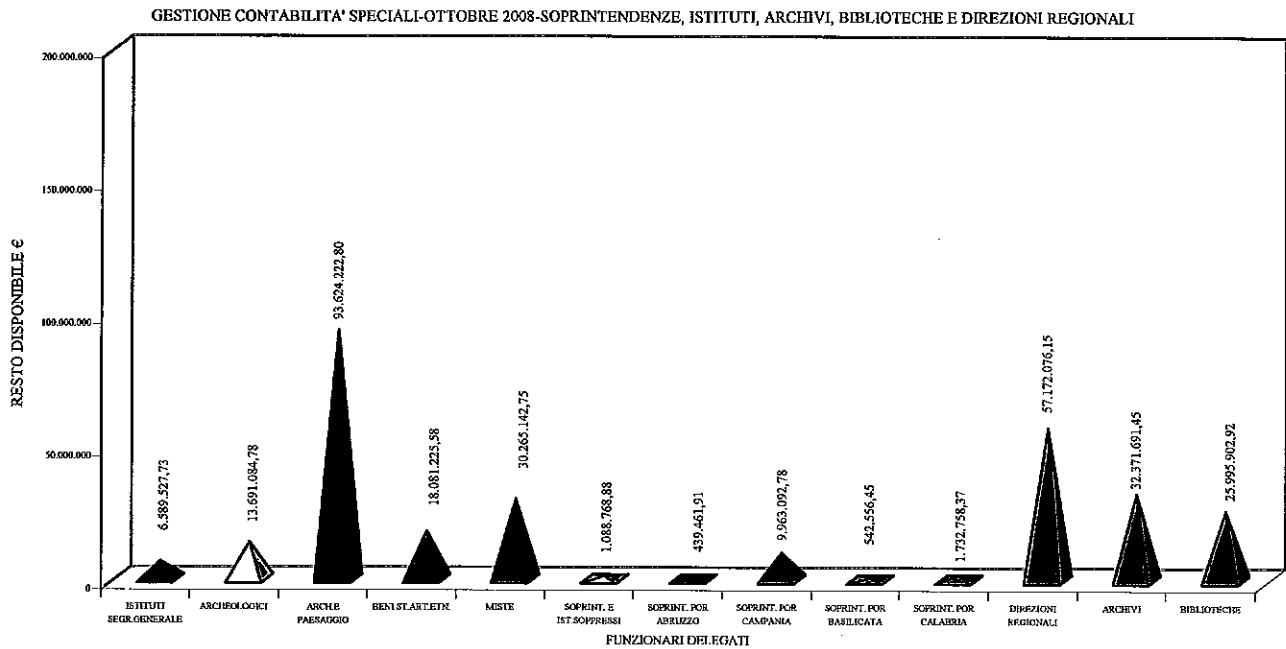

Il trend della cassa disponibile viene evidenziato sia in termini di percentuale, che di valore economico, nei seguenti grafici:



Ministero per i Beni e le Attività Culturali

IV

Dalla rilevazione dei dati al 31 ottobre 2008, si rappresenta il resto disponibile suddiviso per regioni e per aree territoriali (nord, centro e sud):

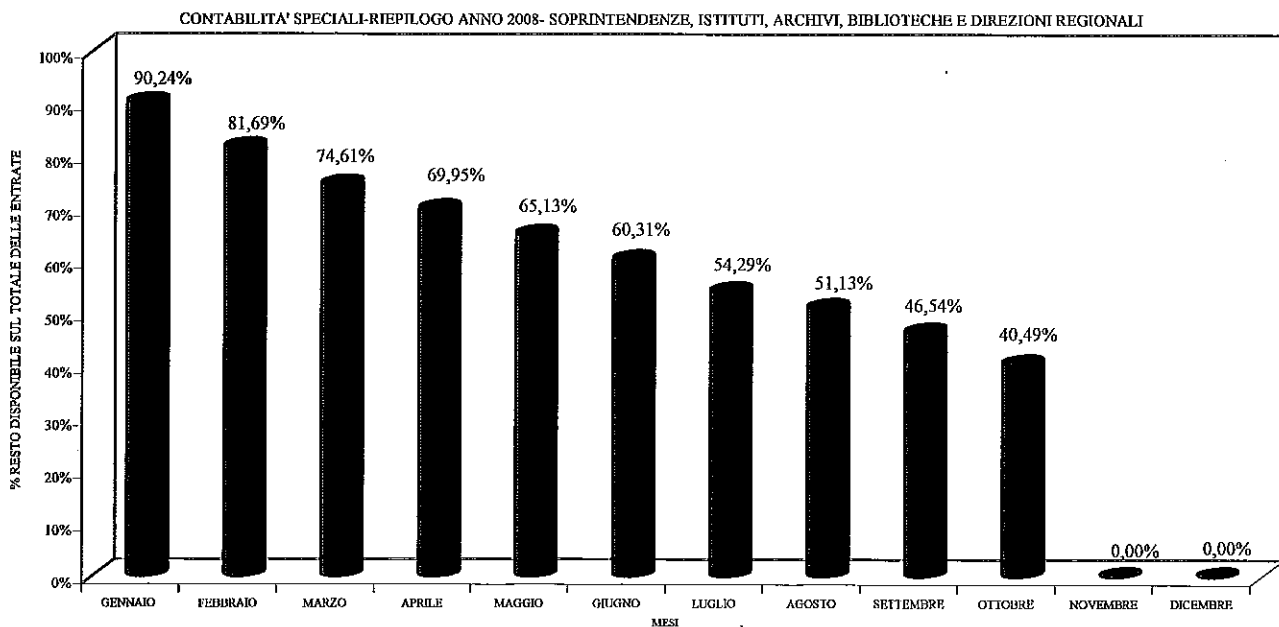
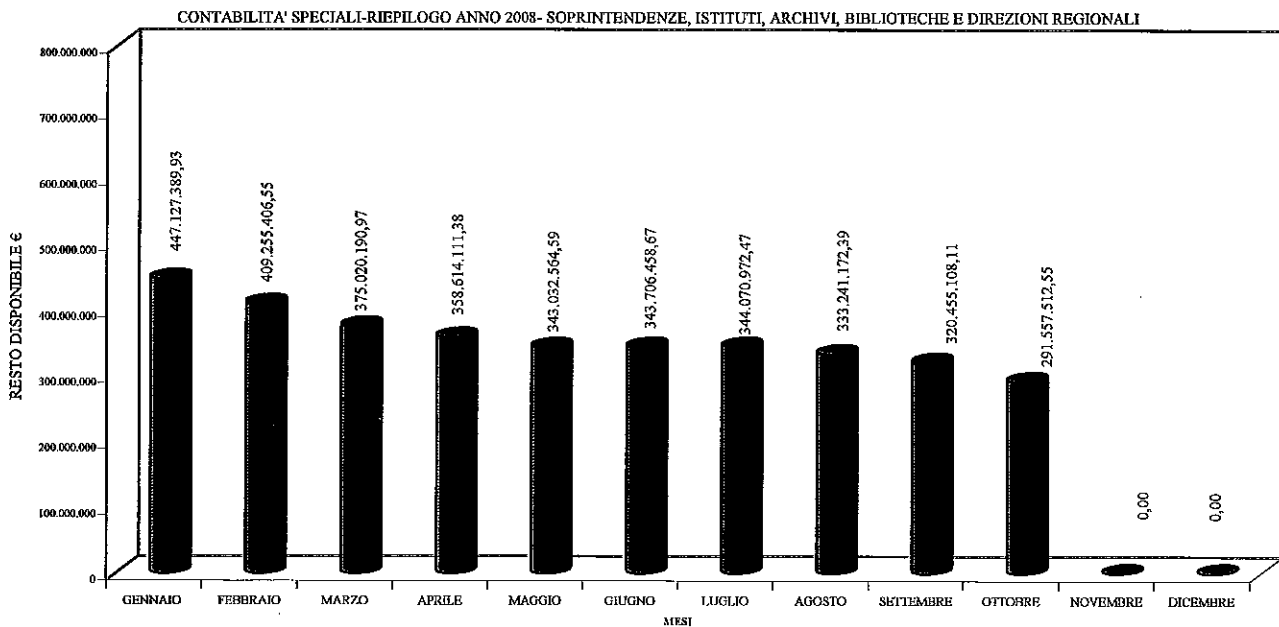



Ministero per i Beni e le Attività Culturali

V

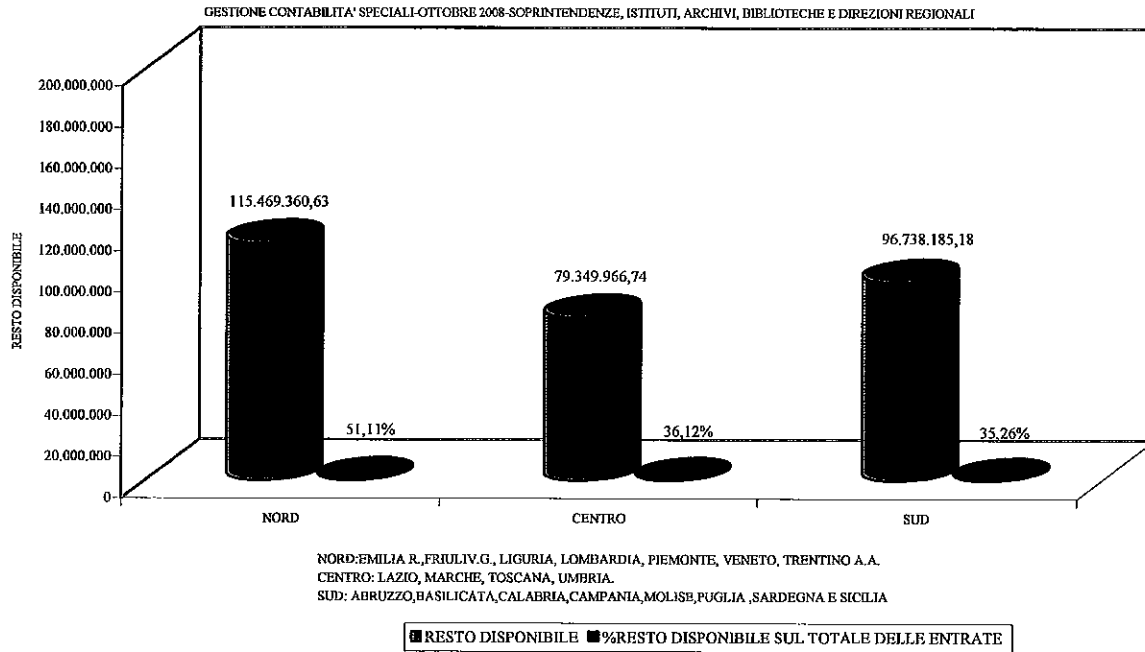

Con i successivi grafici, viene rappresentato il trend relativo ai dati riferiti agli anni dal 2002 al 2008 per tutti i settori *Arti, Archivi, Biblioteche e Direzioni Regionali* :

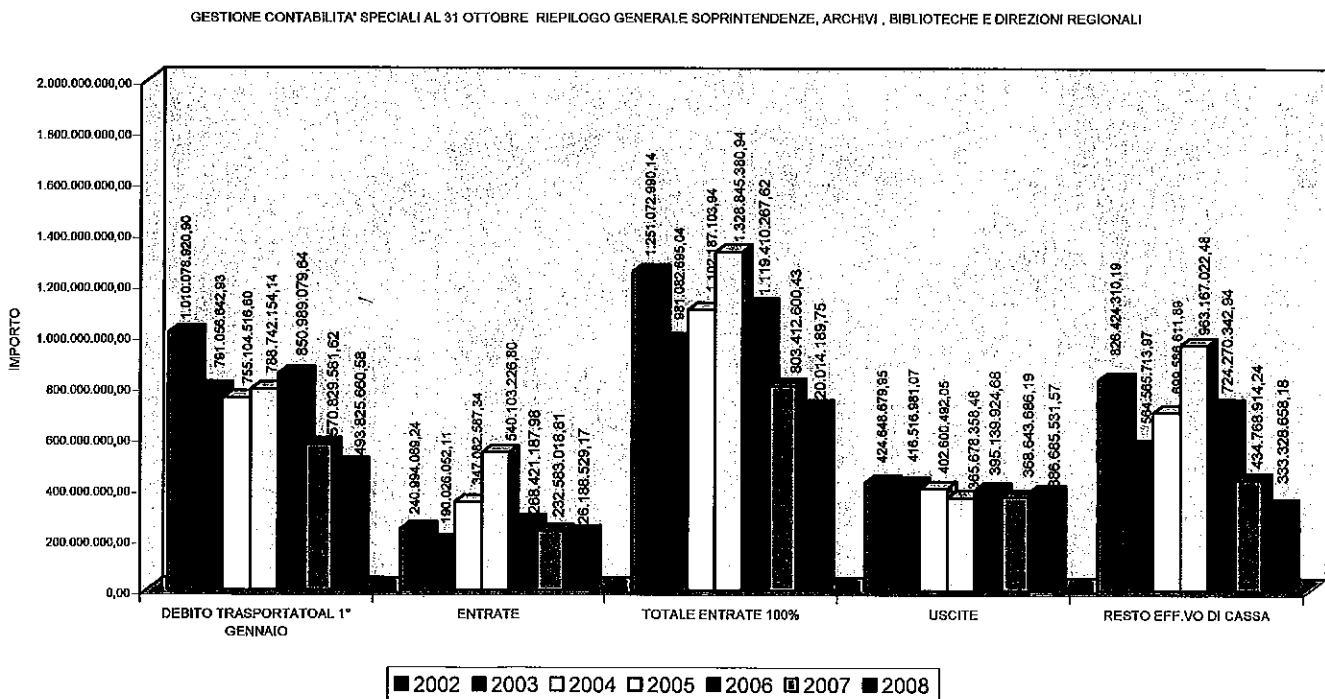



Ministero per i Beni e le Attività Culturali

VI

GESTIONE CONTABILITÀ SPECIALI AL 31 OTTOBRE - RIEPILOGO GENERALE SOPRINTENDENZE, ARCHIVI, BIBLIOTECHE E DIREZIONI REGIONALI

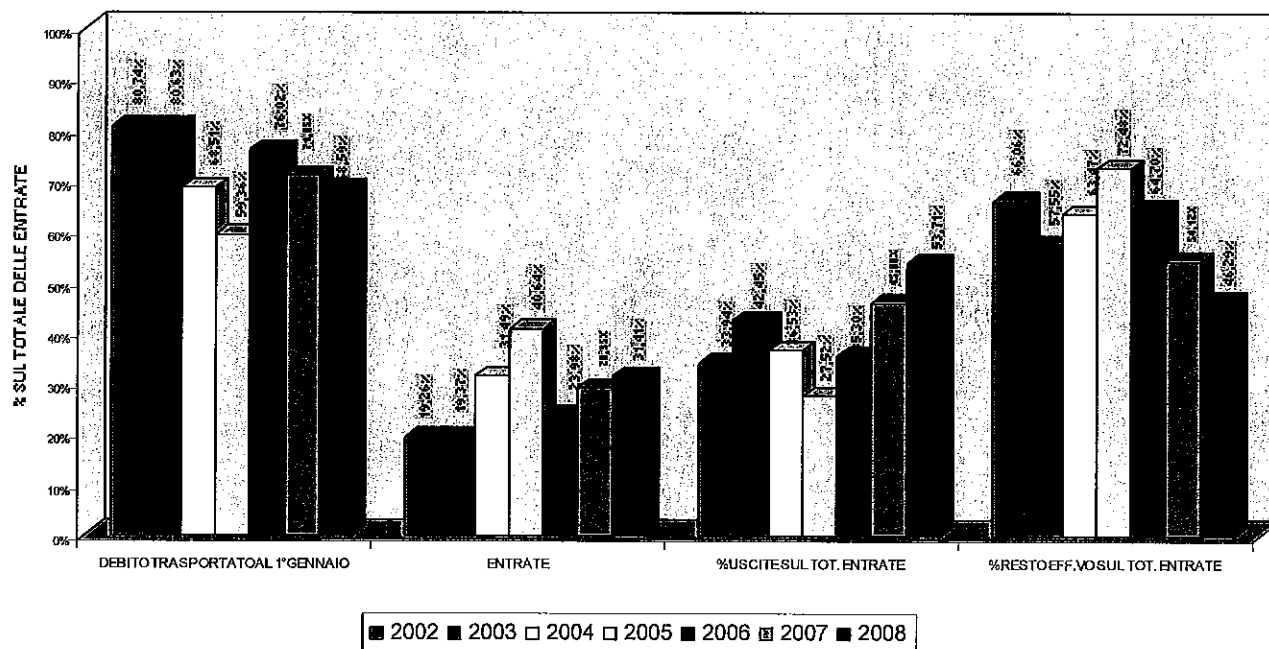

Nello schema grafico sottostante, viene infine evidenziata la rappresentazione delle uscite dei singoli settori, in termini di percentuale, alla data del 31 ottobre 2008, comprensive dei titoli inestinti:

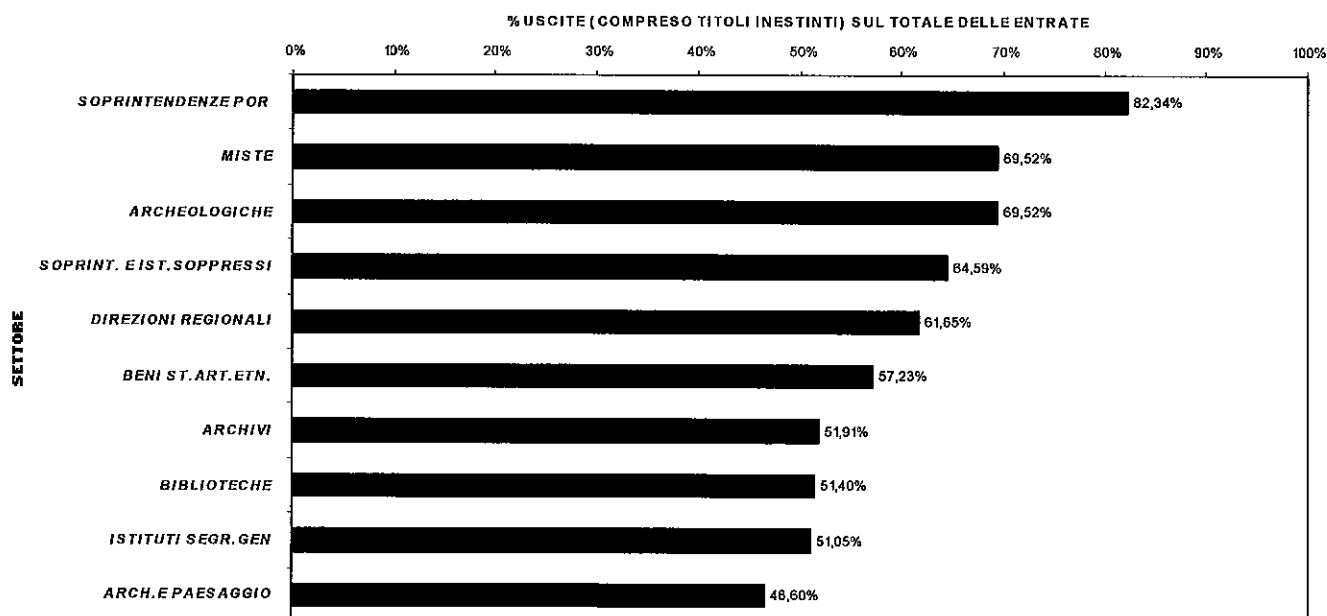



Ministero per i Beni e le Attività Culturali

VII

L'analitica e particolareggiata lettura dei dati relativi alle contabilità speciali ed ai conti di tesoreria, di pertinenza di ciascun Istituto, si può visualizzare nelle sottostanti tabelle:

CONTABILITA' SPECIALI:

ISTITUTI SEGR.GENERALE	DEBITO TRASPORSTATO AL 1° GENNAIO	ENTRATE	TOTALE ENTRATE 100%	USCITE	%	RESTO EFF.VO DI CASSA	TOT.TITOLI INESTINTI	%	RESTO DISPONIBILE	%
ISTITUTO SUPERIORE PER LA CONSERVAZIONE E IL RESTAURO	4.820.841,55	1.943.102,76	6.763.944,31	3.247.695,78	48,01%	3.516.248,53	182.673,22	2,70%	3.333.575,31	49,28%
ISTITUTO CENTRALE PER IL CATALOGO E LA DOCUMENTAZIONE	1.416.507,40	301.804,39	1.718.311,79	975.007,95	56,74%	743.303,84	38.519,38	2,24%	704.784,46	41,02%
OPIFICIO DELLE PIETRE DURE DI FIRENZE	604.254,07	1.054.674,48	1.658.928,55	1.365.841,30	82,33%	293.087,25	3.768,88	0,23%	289.318,37	17,44%
ex CENTRO DI FOTOREPRODUZIONE LEGATORIE E RESTAURO DEGLI ARCHIVI DI STATO- ROMA	1.148.115,54	285.401,84	1.433.517,38	584.293,26	40,76%	849.224,12	187.506,07	13,08%	661.718,05	46,16%
ex ISTITUTO CENTRALE PER LA PATOLOGIA DEL LIBRO	1.313.287,50	112.541,87	1.425.829,37	184.433,32	12,93%	1.241.416,05	7.129,71	0,50%	1.234.286,34	86,57%
ISTITUTO CENTRALE PER IL RESTAURO E LA CONSERVAZIONE DEL PATRIMONIO ARCHIVISTICO E LIBRARIO	0,00	461.179,32	461.179,32	65.876,55	14,28%	395.302,77	29.457,57	6,39%	365.845,20	79,33%
TOTALI	9.303.006,06	4.158.704,66	13.461.710,72	6.423.128,16	47,71%	7.038.582,56	449.054,83	3,34%	6.589.527,73	48,95%

SOPRINTENDENZE ARCHEOLOGICHE	DEBITO TRASPORSTATO AL 1° GENNAIO	ENTRATE	TOTALE ENTRATE 100%	USCITE	%	RESTO EFF.VO DI CASSA	TOT.TITOLI INESTINTI	%	RESTO DISPONIBILE	%
MARCHE	1.340.548,38	254.732,22	1.595.280,60	1.322.902,86	95,46%	72.377,74	27.481,32	1,72%	44.896,42	2,81%
EMILIA ROMAGNA	2.112.668,82	444.557,42	2.557.226,24	1.156.272,76	45,22%	1.400.953,48	12.683,26	0,50%	1.388.270,22	54,29%
CAGLIARI E ORISTANO	1.089.835,48	390.255,83	1.480.091,31	862.277,17	58,26%	617.814,14	4.042,97	0,27%	613.771,17	41,47%
ABRUZZO	1.187.827,94	2.050.547,71	3.238.375,65	2.073.797,85	64,04%	1.164.577,80	41.948,90	1,30%	1.122.628,90	34,67%
TOSCANA	929.699,47	1.570.356,52	2.500.055,99	2.150.322,53	86,01%	349.733,46	118.693,42	4,75%	231.040,04	9,24%
LGURIA	1.768.666,40	327.946,04	2.096.612,44	987.775,22	47,11%	1.108.836,92	0,00	0,00%	1.108.836,92	52,89%
LOMBARDIA	228.142,52	933.769,69	1.161.912,21	1.066.006,07	91,75%	95.906,14	10.989,55	0,95%	84.916,59	7,31%
NAPOLI E CASERTA	1.744.372,74	76.943,00	1.821.315,74	1.821.315,74	100,00%	0,00	0,00	0,00%	0,00	0,00%
NAPOLI E POMPEI	0,00	883.873,89	883.873,89	797.743,77	90,26%	86.130,12	9.309,36	1,05%	76.820,76	8,69%
SALERNO E AVELLINO	0,00	810.945,74	810.945,74	556.580,68	68,63%	254.365,06	195.330,76	24,09%	59.034,30	7,28%
VENETO	1.437.047,36	504.678,59	1.941.725,95	820.176,52	42,24%	1.121.549,43	28.532,09	1,47%	1.093.017,34	56,29%
UMBRIA	1.052.181,27	117.445,84	1.169.627,11	1.021.501,01	87,34%	148.126,10	10.920,95	0,93%	137.205,15	11,73%
BASILICATA	2.798.807,31	425.069,88	3.223.877,19	1.841.918,41	57,13%	1.381.958,78	19.237,26	0,60%	1.362.721,52	42,27%
CALABRIA	1.866.628,96	743.444,08	2.610.073,04	2.130.536,46	81,63%	479.536,58	85.900,72	3,29%	393.635,86	15,08%
ETRURIA MERIDIONALE	946.350,07	703.714,84	1.650.064,91	1.311.153,82	79,46%	338.911,09	29.249,87	1,77%	309.661,22	18,77%
LAZIO	1.717.040,81	421.914,03	2.138.954,84	1.303.120,02	60,92%	835.834,82	149.404,23	6,98%	686.430,59	32,09%
OSTIA ANTICA	811.353,98	258.814,40	1.070.168,38	881.854,90	82,40%	188.313,48	36.665,91	3,43%	151.647,57	14,17%



Ministero per i Beni e le Attività Culturali

VIII

SALERNO AV.BN.	1.428.897,57	208.160,85	1.637.058,42	1.637.058,42	100,00%	0,00	0,00	0,00%	0,00	0,00%
SASSARI E NUORO	585.536,12	585.842,23	1.171.378,35	938.728,87	80,14%	232.649,48	30.774,91	2,63%	201.874,57	17,23%
PUGLIA	2.336.085,48	1.332.415,71	3.668.501,19	2.061.242,63	56,19%	1.607.258,56	20.282,25	0,55%	1.586.976,31	43,26%
PIEMONTE E MUSEO ANTICHTA' EGIZIE	868.557,56	237.559,08	1.106.116,64	687.869,49	62,19%	418.247,15	34.761,77	3,14%	383.485,38	34,67%
MOLISE	797.703,85	1.038.469,17	1.836.173,02	835.836,66	45,52%	1.000.336,36	9.978,60	0,54%	990.357,76	53,94%
FRIULI VENEZIA GIULIA	1.147.134,59	690.985,92	1.838.120,51	696.242,84	37,88%	1.141.877,67	44.808,03	2,44%	1.097.069,64	59,68%
MUSEO PIGORINI	622.879,28	274.020,41	896.899,69	671.286,00	74,83%	225.613,69	62.799,31	7,00%	162.814,38	18,15%
MUSEO PER L'ARTE ORIENTALE	309.045,44	109.762,68	418.808,12	393.112,19	93,86%	25.695,93	0,00	0,00%	25.695,93	6,14%
(EX MUSEO EGIZIO TORINO)	307.837,40	0,00	307.837,40	0,00	0,00%	307.837,40	0,00	0,00%	307.837,40	100,00%
CASERTA E BENEVENTO - CON SEDE A CASERTA	0,00	0,00	0,00	0,00	#DIV/0!	0,00	0,00	#DIV/0!	0,00	#DIV/0!
SARDEGNA-SASSARI	0,00	81.912,75	81.912,75	11.473,91	14,01%	70.438,84	0,00	0,00%	70.438,84	85,99%
TOTALI	29.434.848,50	15.478.138,52	44.912.987,02	30.238.106,80	67,33%	14.674.880,22	983.795,44	2,19%	13.691.084,78	30,48%

SOPRINTENDENZE BENI ARCHIT. E PAES.	DEBITO TRASPORTATO AL 1° GENNAIO	ENTRATE	TOTALE ENTRATE 100%	USCITE	%	RESTO EFF.VO DI CASSA	TOT.TITOLI INESTINTI	%	RESTO DISPONIBILE	%
MARCHE	8.860.346,62	418.241,28	9.278.587,90	4.203.658,03	45,30%	5.074.929,87	128.778,83	1,39%	4.946.151,04	53,31%
BOLOGNA,MD, E R.E.	9.395.734,32	700.992,41	10.096.726,73	3.334.732,05	33,03%	6.761.994,68	159.183,44	1,58%	6.602.811,24	65,40%
PARMA E PIACENZA	339.552,95	53.312,24	392.865,19	356.218,17	90,67%	36.647,02	2.727,39	0,69%	33.919,63	8,63%
BRESCIA, CREMONA E MANTOVA	3.792.959,43	289.389,65	4.082.349,08	2.345.103,26	57,44%	1.737.245,82	22.945,93	0,56%	1.714.299,89	41,99%
LIGURIA	5.317.221,66	1.330.254,94	6.647.476,60	6.024.993,67	90,64%	622.482,93	0,00	0,00%	622.482,93	9,36%
MILANO,BG,COMO,PV,S.LECCO,LODIE VA	18.141.572,35	706.690,03	18.848.262,38	4.591.282,67	24,36%	14.256.979,71	8.169,21	0,04%	14.248.810,50	75,60%
BASILICATA	14.082.894,84	2.039.879,07	16.122.773,91	2.490.492,06	15,45%	13.632.281,85	109.564,84	0,68%	13.522.717,01	83,87%
RAVENNA,FERRARA E FORLI'	4.007.550,13	642.671,60	4.650.221,73	3.983.122,59	85,63%	667.099,14	526.449,37	11,32%	140.649,77	3,02%
SIENA E GROSSETO	1.860.604,57	163.344,63	2.023.949,20	1.321.700,07	65,30%	702.249,13	263,10	0,01%	701.986,03	34,68%
PIEMONTE	27.567.114,29	697.460,80	28.264.575,09	12.073.812,41	42,72%	16.190.762,68	184.561,81	0,63%	16.006.200,87	56,63%
VERONA,ROVIGO E VICENZA	3.893.336,15	678.130,40	4.571.466,55	1.254.856,13	27,43%	3.316.610,42	7.119,70	0,16%	3.309.490,72	72,39%
VENEZIA, BELLUNO,PD E TV.	3.274.026,80	853.725,11	4.127.751,91	2.038.494,19	49,39%	2.089.257,72	1.444,40	0,03%	2.087.813,32	50,58%
ABRUZZO	5.309.824,43	869.543,59	6.179.368,02	3.208.178,39	51,92%	2.971.186,63	87.292,41	1,41%	2.883.894,22	46,67%
BARI E FOGGIA	1.823.469,80	305.065,78	2.128.535,58	673.709,46	31,65%	1.454.826,12	412.670,90	19,39%	1.042.155,22	48,96%
CALABRIA	11.732.292,54	1.385.108,22	13.117.400,76	2.136.956,18	16,29%	10.980.444,58	24.732,71	0,19%	10.955.711,87	83,52%
LAZIO	8.139.635,99	899.989,26	9.039.625,25	2.781.099,52	30,77%	6.258.525,73	4.575.352,32	50,61%	1.683.173,41	18,62%
COMUNE DI ROMA	10.625.089,66	399.459,21	11.024.548,87	6.870.337,97	62,32%	4.154.210,90	3.515.073,21	31,88%	639.137,69	5,80%
FIRENZE PISTOIA E PRATO	22.345.127,11	363.222,29	22.708.349,40	11.281.619,25	49,68%	11.426.730,15	72.318,86	0,32%	11.354.411,29	50,00%
PROVINCE DI COSENZA, CATANZARO E CROTONE - CON SEDE A COSENZA	0,00	3.488,43	3.488,43	0,00	0,00%	3.488,43	0,00	0,00%	3.488,43	100,00%
REGGIO CALABRIA E VIBO VALENTIA - CON SEDE A REGGIO CALABRIA	0,00	0,00	0,00	0,00	#DIV/0!	0,00	0,00	#DIV/0!	0,00	#DIV/0!
NAPOLI E PROVINCIA - CON SEDE A NAPOLI	0,00	0,00	0,00	0,00	#DIV/0!	0,00	0,00	#DIV/0!	0,00	#DIV/0!
SALERNO E AVELLINO - CON SEDE A SALERNO	0,00	0,00	0,00	0,00	#DIV/0!	0,00	0,00	#DIV/0!	0,00	#DIV/0!
PROVINCE DI CASERTA E BENEVENTO - CON SEDE A CASERTA	0,00	0,00	0,00	0,00	#DIV/0!	0,00	0,00	#DIV/0!	0,00	#DIV/0!



Ministero per i Beni e le Attività Culturali

IX

FRIULI VENEZIA GIULIA - CON SEDE A TRIESTE	0,00	0,00	0,00	0,00	#DIV/0!	0,00	0,00	#DIV/0!	0,00	#DIV/0!
PROVINCE DI LATINA E FROSINONE - CON SEDE A LATINA	0,00	0,00	0,00	0,00	#DIV/0!	0,00	0,00	#DIV/0!	0,00	#DIV/0!
MOLISE - CON SEDE A CAMPOBASSO	0,00	0,00	0,00	0,00	#DIV/0!	0,00	0,00	#DIV/0!	0,00	#DIV/0!
CITTÀ DI VENEZIA E DELLA LAGUNA - CON SEDE A VENEZIA	0,00	21.492,87	21.492,87	12.490,84	58,12%	9.002,03	733,40	3,41%	8.268,63	38,47%
PROVINCE DI ROMA (CON ESCLUSIONE DELLA CITTÀ), RIETI E VITERBO - CON SEDE A ROMA	0,00	315.889,37	315.889,37	0,00	0,00%	315.889,37	0,00	0,00%	315.889,37	100,00%
PROVINCE DI MILANO, LODI, PAVIA, MONZA E BERGAMO - CON SEDE A MILANO	0,00	19.170,20	19.170,20	0,00	0,00%	19.170,20	0,00	0,00%	19.170,20	100,00%
SARDEGNA - CON SEDE A CAGLIARI	0,00	0,00	0,00	0,00	#DIV/0!	0,00	0,00	#DIV/0!	0,00	#DIV/0!
UMBRIA - CON SEDE A PERUGIA	0,00	1.657.797,51	1.657.797,51	868.175,03	52,37%	789.622,48	8.032,96	0,48%	781.589,52	47,15%
TOTALI	160.508.350,64	14.814.318,89	175.322.669,53	71.851.031,94	40,98%	103.471.637,59	9.847.414,79	5,62%	93.624.222,80	53,40%

SOPRINTENDENZE BENI SAE	DEBITO TRASPORTATO AL 1° GENNAIO	ENTRATE	TOTALE ENTRATE 100%	USCITE	%	RESTO EFF. VO DI CASSA	TOT. TITOLI INESTINTI	%	RESTO DISPONIBILE	%
BOLOGNA, FE, FORLÌ, R.V. E RIMINI	732.287,82	514.970,76	1.247.258,58	1.095.882,94	87,86%	151.375,64	30.668,45	2,46%	120.707,19	9,68%
LIGURIA	4.165.047,25	914.228,33	5.079.275,58	694.184,15	13,67%	4.385.091,43	0,00	0,00%	4.385.091,43	86,33%
BRESCIA CREMONA MANTOVA	1.802.788,55	575.145,55	2.378.134,10	1.826.566,01	76,81%	551.568,09	10.355,91	0,44%	541.212,18	22,76%
BASILICATA	337.067,00	95.233,09	432.300,09	405.630,06	93,83%	26.670,03	561,15	0,13%	26.108,88	6,04%
MILANO, BG, COMO, PV, SO, LE, LODI E VARESE	1.469.159,46	737.816,80	2.206.976,26	1.598.594,12	72,43%	608.382,14	101.832,44	4,61%	506.549,70	22,95%
MODENA E REGGIO EMILIA	2.128.866,44	624.036,89	2.752.903,33	1.576.797,89	57,28%	1.176.105,44	81,96	0,00%	1.176.023,48	42,72%
PARMA E PIACENZA	926.916,28	247.043,04	1.173.959,32	290.228,17	24,72%	883.731,15	12.963,30	1,10%	870.767,85	74,17%
SIENA E GROSSETO	556.484,10	237.731,62	794.215,72	457.184,49	57,56%	337.031,23	4.107,45	0,52%	332.923,78	41,92%
PIEMONTE	899.151,28	330.145,79	1.229.297,07	1.125.387,76	91,55%	103.909,31	17.410,28	1,42%	86.499,03	7,04%
MARCHE	1.260.921,40	637.495,75	1.918.417,15	1.257.668,78	65,56%	660.748,37	6.252,45	0,33%	654.495,92	34,12%
VENEZIA, PADOVA, BELLUNO E TREVISO	522.707,47	66.459,58	589.167,05	388.650,37	65,97%	200.516,68	37,68	0,01%	200.479,00	34,03%
VERONA, ROVIGO E VICENZA	504.788,86	68.535,23	573.324,09	509.885,44	88,93%	63.438,65	1.076,97	0,19%	62.361,68	10,88%
CALABRIA	1.735.037,11	426.454,94	2.161.492,05	1.262.967,70	58,43%	898.524,35	8.257,38	0,38%	890.266,97	41,19%
FUGLIA	967.060,90	451.109,28	1.418.170,18	236.022,59	16,64%	1.182.147,59	127,28	0,01%	1.182.020,31	83,35%
ABRUZZO	929.040,10	287.292,69	1.216.332,79	944.847,08	77,68%	271.485,71	133.177,91	10,95%	138.307,80	11,37%
LAZIO	930.092,36	698.802,47	1.628.894,83	508.397,12	31,21%	1.120.497,71	26.593,17	1,63%	1.093.904,54	67,16%
FIRENZE	908.031,11	127.272,86	1.035.303,97	286.762,07	27,70%	748.541,90	0,00	0,00%	748.541,90	72,30%
Istituto centrale per la demografia antropologia	436.296,13	74.409,16	510.705,29	432.224,30	84,63%	78.480,99	3.641,56	0,71%	74.839,43	14,65%
ISTITUTO NAZ. GRAFICA	608.924,06	98.986,62	707.910,68	565.316,97	79,86%	142.593,71	13.906,43	1,96%	128.687,28	18,18%
GALLERIA NAZ. ARTE MODERNA	9.695.375,29	1.984.989,14	11.680.364,43	2.600.853,42	22,27%	9.079.511,01	5.186.509,99	44,40%	3.893.001,02	33,33%
MONUMENTO AI CADUTI DI NASSIRIA	0,00	485.000,00	485.000,00	485.000,00	100,00%	0,00	0,00	0,00%	0,00	0,00%



Ministero per i Beni e le Attività Culturali

X

PROVINCE DI NAPOLI (CON ESCLUSIONE DELLA CITTÀ), BENEVENTO E CASERTA - CON SEDE A NAPOLI	0,00	0,00	0,00	0,00	#DIV/0!	0,00	0,00	#DIV/0!	0,00	#DIV/0!
LE PROVINCE DI SALERNO ED AVELLINO - CON SEDE A SALERNO	0,00	0,00	0,00	0,00	#DIV/0!	0,00	0,00	#DIV/0!	0,00	#DIV/0!
FRIULI VENEZIA GIULIA - CON SEDE A TRIESTE	0,00	0,00	0,00	0,00	#DIV/0!	0,00	0,00	#DIV/0!	0,00	#DIV/0!
MUSEO DEGLI STRUMENTI MUSICALI - CON SEDE A ROMA	0,00	0,00	0,00	0,00	#DIV/0!	0,00	0,00	#DIV/0!	0,00	#DIV/0!
DEL MOLISE - CON SEDE A CAMPOBASSO	0,00	0,00	0,00	0,00	#DIV/0!	0,00	0,00	#DIV/0!	0,00	#DIV/0!
DELLA SARDEGNA - CON SEDE A CAGLIARI	0,00	22.680,00	22.680,00	22.428,16	98,89%	251,84	0,00	0,00%	251,84	1,11%
UMBRIA - CON SEDE A PERUGIA	0,00	1.035.275,59	1.035.275,59	67.091,22	6,48%	968.184,37	0,00	0,00%	968.184,37	93,52%
TOTALI	31.516.042,97	10.761.315,18	42.277.358,15	18.638.570,81	44,09%	23.638.787,34	5.557.561,76	13,15%	18.081.225,58	42,77%

SOPRINTENDENZE MISTE	DEBITO TRASPORTATO AL 1° GENNAIO	ENTRATE	TOTALE ENTRATE 100%	USCITE	%	RESTO EFF.VO DI CASSA	TOT. ITTOLI INESTINTI	%	RESTO DISPONIBILE	%
AREZZO	1.324.877,67	484.153,80	1.809.031,47	1.208.917,96	66,83%	600.113,51	18.935,70	1,05%	581.177,81	32,13%
CAGLIARI E ORISTANO	941.048,84	391.966,93	1.333.015,77	817.477,68	61,33%	515.538,09	11.926,24	0,89%	503.611,85	37,78%
CASERTA E BENEVENTO	2.569.794,32	1.360.931,06	3.930.725,38	2.175.188,03	55,34%	1.755.537,35	125.135,80	3,18%	1.630.401,55	41,48%
UMBRIA	3.748.101,51	1.566.686,15	5.314.787,66	4.913.262,41	92,45%	401.525,25	6.286,52	0,12%	395.238,73	7,44%
PISA E LIVORNO	3.179.883,55	1.236.547,43	4.416.430,98	2.772.721,26	62,78%	1.643.709,72	117.838,13	2,67%	1.525.871,59	34,59%
LUCCA E MASSA C.	1.425.126,25	351.084,22	1.776.210,47	1.699.030,77	95,69%	77.179,70	7.107,16	0,40%	70.072,54	3,95%
SALERNO E AVELLINO	1.973.508,73	1.930.421,04	3.903.929,77	2.523.755,86	64,65%	1.380.173,91	153.665,70	3,94%	1.226.508,21	31,42%
SASSARI E NUORO	2.236.612,94	466.579,63	2.823.192,57	1.269.256,93	44,96%	1.553.935,64	320.688,67	11,36%	1.233.246,97	43,68%
MOLISE	7.914.925,91	588.924,23	8.503.850,14	1.661.494,93	19,54%	6.842.355,21	20.272,73	0,24%	6.822.082,48	80,22%
FRIULI VENEZIA GIULIA	2.112.684,07	1.700.898,13	3.813.582,20	1.930.010,30	50,61%	1.883.571,90	74.594,68	1,96%	1.808.977,22	47,44%
NAPOLI E PROVINCIA	18.895.593,45	28.376.256,19	47.271.849,64	35.992.079,92	76,14%	11.279.769,72	5.953.282,80	12,39%	5.326.486,92	11,27%
VENEZIA E LAGUNA	12.919.485,40	936.170,51	13.855.655,91	5.081.340,98	36,67%	8.774.314,93	1.177,99	0,01%	8.773.136,94	63,32%
LECCE BRINDISI E TARANTO	386.899,76	139.784,32	526.684,08	174.149,69	33,07%	352.534,39	5.209,11	0,99%	347.325,28	65,95%
PROVINCE DI FIRENZE, PISTOIA E PRATO - CON SEDE A FIRENZE	0,00	21.004,66	21.004,66	0,00	0,00%	21.004,66	0,00	0,00%	21.004,66	100,00%
TOTALI	59.748.542,40	39.551.408,30	99.299.950,70	62.218.686,72	62,66%	37.081.263,98	6.816.121,23	6,86%	30.265.142,75	30,48%

SOPRINTENDENZE SOPPRESSE	DEBITO TRASPORTATO AL 1° GENNAIO	ENTRATE	TOTALE ENTRATE 100%	USCITE	%	RESTO EFF.VO DI CASSA	TOT. ITTOLI INESTINTI	%	RESTO DISPONIBILE	%
NAPOLI PSAD	65.699,00	0,00	65.699,00	0,00	0,00%	65.699,00	65.699,00	100,00%	0,00	0,00%
VENEZIA PSAD	1.237.307,30	0,00	1.237.307,30	148.538,42	12,00%	1.088.768,88	0,00	0,00%	1.088.768,88	88,00%
ROMA ARCHEOLOGIA	1.771.657,26	0,00	1.771.657,26	1.771.657,26	100,00%	0,00	0,00	0,00%	0,00	0,00%
LAZIO PSAD	0,00	0,00	0,00	0,00	#DIV/0!	0,00	0,00	#DIV/0!	0,00	#DIV/0!
FIRENZE PSAD	0,00	0,00	0,00	0,00	#DIV/0!	0,00	0,00	#DIV/0!	0,00	#DIV/0!
MUSEO NAZ. CASTEL S. ANGELO	0,00	0,00	0,00	0,00	#DIV/0!	0,00	0,00	#DIV/0!	0,00	#DIV/0!
TOTALI	3.074.663,56	0,00	3.074.663,56	1.920.195,68	62,45%	1.154.467,88	65.699,00	2,14%	1.088.768,88	35,41%



Ministero per i Beni e le Attività Culturali

XI

SOPRINTENDENZE FOR E ISU	DEBITO TRASPORTATO AL 1° GENNAIO	ENTRATE	TOTALE ENTRATE 100%	USCITE	%	RESTO EFF. VO DI CASSA	TOT. TITOLI INESTINTI	%	RESTO DISPONIBILE	%
ARCHEOLOGICA ABRUZZO	484,72	0,00	484,72	136,55	28,17%	348,17	0,00	0,00%	348,17	71,83%
DIREZIONE REGIONALE ABRUZZO	198.909,63	748.600,00	947.509,63	535.850,44	56,55%	411.659,19	2.585,25	0,27%	409.073,94	43,17%
ARCHITETT. PAESAGGIO ABRUZZO	55.628,61	0,00	55.628,61	25.588,81	46,00%	30.039,80	0,00	0,00%	30.039,80	54,00%
BENI ST. ART. ETN. ABRUZZO	0,00	0,00	0,00	0,00	#DIV/0!	0,00	0,00	#DIV/0!	0,00	#DIV/0!
ARCHEOLOGICA NAPOLI E CASERTA	9.227.335,09	13.551.114,91	22.778.450,00	20.106.236,35	88,27%	2.672.223,65	374.908,85	1,65%	2.297.314,80	10,09%
ARCHEOLOGICA SALERNO AV. BN.	8.719.119,42	4.340.293,07	13.059.412,49	11.584.580,47	88,71%	1.474.832,02	14.664,99	0,11%	1.460.167,03	11,18%
ARCHEOLOGICA POMPEI	0,00	0,00	0,00	0,00	#DIV/0!	0,00	0,00	#DIV/0!	0,00	#DIV/0!
POLO MUSEALE NAPOLETANO	135.134,96	0,00	135.134,96	0,00	0,00%	135.134,96	135.073,55	99,95%	61,41	0,05%
MISTA NAPOLI E PROVINCIA	3.280.997,44	7.270.793,67	10.551.791,11	7.441.039,86	70,52%	3.110.771,25	1.024.321,26	9,71%	2.086.449,99	19,78%
MISTA CASERTA E BENEVENTO	375.192,80	5.817.110,34	6.192.303,14	5.972.453,92	96,45%	219.849,22	1.699,17	0,03%	218.150,05	3,52%
MISTA SALERNO E AVELLINO	2.148.647,31	3.489.623,99	5.638.271,30	4.602.008,92	81,62%	1.036.262,38	40.399,12	0,72%	995.863,26	17,66%
MISTA SALERNO E AVELLINO-ISU	1.400.837,85	1.458.697,95	2.859.535,80	1.401.475,55	49,01%	1.458.060,25	0,00	0,00%	1.458.060,25	50,99%
REGIONALE CAMPANIA	1.476.600,00	525.000,00	2.001.600,00	554.774,01	27,72%	1.446.825,99	0,00	0,00%	1.446.825,99	72,28%
SOPRINTENDENZA PER I BENI ARCHEOLOGICI DELLA BASILICATA	12.039,98	1.222.229,13	1.234.269,11	1.195.277,59	96,84%	38.991,52	0,00	0,00%	38.991,52	3,16%
SOPRINTENDENZA PER I BENI ARCHITETTONICI E PER IL PAESAGGIO DELLA BASILICATA	118.623,11	2.789.088,15	2.907.711,26	2.490.591,89	85,65%	417.119,37	382,06	0,01%	416.737,31	14,33%
SOPRINTENDENZA BSAE DELLA BASILICATA	193,99	27.646,93	27.840,92	26.966,83	96,86%	874,09	18,04	0,06%	856,05	3,07%
DIREZIONE REGIONALE BASILICATA	70.238,13	386.507,41	456.745,54	370.212,39	81,05%	86.533,15	561,58	0,12%	85.971,57	18,82%
DIREZIONE REGIONALE PER I BENI CULTURALI E PAESAGGISTICI DELLA CALABRIA	979.524,40	0,00	979.524,40	92.246,16	9,42%	887.278,24	77.728,95	7,94%	809.549,29	82,65%
SOPRINTENDENZA PER I BENI ARCHEOLOGICI DELLA CALABRIA	1.178.212,57	340.798,08	1.519.010,65	941.171,57	61,96%	577.839,08	0,00	0,00%	577.839,08	38,04%
SOPRINTENDENZA PER I BENI ARCHITETTONICI E PER IL PAESAGGIO DELLA CALABRIA	345.370,00	0,00	345.370,00	0,00	0,00%	345.370,00	0,00	0,00%	345.370,00	100,00%
SOPRINTENDENZA PSAE DELLA CALABRIA	90.000,00	0,00	90.000,00	90.000,00	100,00%	0,00	0,00	0,00%	0,00	0,00%
TOTALI	29.813.090,01	41.967.503,63	71.780.593,64	57.430.581,31	80,01%	14.350.012,33	1.672.142,82	2,33%	12.677.869,51	17,66%

DIREZIONI REGIONALI	DEBITO TRASPORTATO AL 1° GENNAIO	ENTRATE	TOTALE ENTRATE 100%	USCITE	%	RESTO EFF. VO DI CASSA	TOT. TITOLI INESTINTI	%	RESTO DISPONIBILE	%
REGIONALE ABRUZZO	752.292,77	2.008.242,70	2.760.535,47	2.524.453,17	91,45%	236.082,30	2.764,76	0,10%	233.317,54	8,45%
REGIONALE BASILICATA	4.154.807,74	1.034.103,93	5.188.911,67	2.248.064,28	43,32%	2.940.847,39	28.501,18	0,55%	2.912.346,21	56,13%
REGIONALE CALABRIA	1.174.202,78	542.508,85	1.716.711,63	228.683,18	13,32%	1.488.028,45	32.932,20	1,92%	1.455.096,25	84,76%
REGIONALE CAMPANIA	3.297.581,49	1.134.272,49	4.431.853,98	2.012.009,31	45,40%	2.419.844,67	7.126,10	0,16%	2.412.718,57	54,44%
REGIONALE EMILIA ROMAGNA	5.379.874,84	1.709.876,46	7.089.751,30	2.163.208,17	30,51%	4.926.543,13	2.544,13	0,04%	4.923.999,00	69,45%
REGIONALE F.V. GIULIA	2.762.071,09	153.083,68	2.915.154,77	1.032.413,30	35,42%	1.882.741,47	588,14	0,02%	1.882.153,33	84,56%
REGIONALE LAZIO	29.132.750,78	16.398.257,74	45.531.008,52	19.804.786,29	43,50%	25.726.222,23	14.410.816,95	31,65%	11.315.405,28	24,85%
REGIONALE LIGURIA	2.991.469,12	2.704.329,38	5.695.798,50	3.417.235,68	60,00%	2.278.562,82	0,00	0,00%	2.278.562,82	40,00%



Ministero per i Beni e le Attività Culturali

XII

REGIONALE LOMBARDIA	5.441.482,50	3.140.976,82	8.582.459,32	7.473.045,02	87,07%	1.109.414,30	129.464,93	1,51%	979.949,37	11,42%
REGIONALE MARCHE	4.993.673,53	1.512.245,12	6.505.918,65	957.024,66	14,71%	5.548.893,99	1.492,03	0,02%	5.547.401,96	85,27%
REGIONALE MOLISE	700.683,93	1.708.771,55	2.409.455,48	2.222.539,46	92,24%	186.916,02	19.257,10	0,80%	167.658,92	6,96%
REGIONALE PIEMONTE	4.255.069,01	5.196.156,30	9.451.225,31	8.482.485,39	89,75%	968.739,92	118.751,29	1,26%	849.988,63	8,99%
REGIONALE PUGLIA	1.199.113,59	9.265.724,77	10.464.838,36	10.263.834,64	98,08%	201.003,72	45.948,71	0,44%	155.055,01	1,48%
REGIONALE SARDEGNA	2.048.605,18	114.002,99	2.162.608,17	225.771,32	10,44%	1.936.836,85	6.238,77	0,29%	1.930.598,08	89,27%
REGIONALE TOSCANA	5.478.875,55	5.317.494,96	10.796.370,51	4.581.599,55	42,44%	6.214.770,96	14.767,26	0,14%	6.200.003,70	57,43%
REGIONALE UMBRIA	1.590.969,17	1.721.282,48	3.312.251,65	2.787.517,75	84,16%	524.733,90	3.687,82	0,11%	521.046,08	15,73%
REGIONALE VENETO	12.051.740,56	8.008.008,59	20.059.749,15	6.652.116,62	33,16%	13.407.632,53	857,13	0,00%	13.406.775,40	66,83%
TOTALI	87.405.263,63	61.669.338,81	149.074.602,44	77.076.787,79	51,70%	71.997.814,65	14.825.738,50	9,95%	57.172.076,15	38,35%

ARCHIVI E SOPRINTENDENZE ARCHIVISTICHE	DEBITO TRASPORTATO AL 1° GENNAIO	ENTRATE	TOTALE ENTRATE 100%	USCITE	%	RESTO EFF.VO DI CASSA	TOT.TITOLI INESTINTI	%	RESTO DISPONIBILE	%
CHIETI	46.408,33	28.943,46	75.351,79	65.880,91	87,43%	9.470,88	0,00	0,00%	9.470,88	12,57%
L'AQUILA	329.798,03	113.694,92	443.492,95	242.542,44	54,69%	200.950,51	5.940,77	1,34%	195.009,74	43,97%
PESCARA	24.559,75	29.862,45	54.422,20	49.264,48	90,53%	5.157,72	79,07	0,15%	5.078,65	9,33%
TERAMO	274.641,97	80.280,39	354.922,36	226.931,81	63,94%	127.990,55	8.365,60	2,36%	119.624,95	33,70%
SOPR.ARCHIVIST.ABRUZZO	150.493,07	87.859,98	238.353,05	179.068,01	75,13%	59.285,04	0,00	0,00%	59.285,04	24,87%
MATERA	147.223,89	60.609,00	207.832,89	97.376,59	46,83%	110.456,30	0,00	0,00%	110.456,30	53,15%
POTENZA	5.070.005,68	25.228,32	5.095.234,00	81.286,59	1,60%	5.013.947,41	3.050,80	0,06%	5.010.896,61	98,34%
SOPR.ARCHIV.BASILICATA	130.726,08	250.885,80	381.611,88	304.181,28	79,71%	77.430,60	297,68	0,08%	77.132,92	20,21%
CATANZARO	448.168,79	38.276,52	486.445,31	250.286,72	51,45%	236.158,59	38.726,48	7,96%	197.432,11	40,59%
COSENZA	1.069.845,36	192.827,39	1.262.672,75	674.299,61	53,40%	588.373,14	0,00	0,00%	588.373,14	46,60%
REGGIO CALABRIA	132.211,00	42.040,34	174.251,34	155.181,96	89,06%	19.069,38	5.286,23	3,03%	13.783,15	7,91%
VIBO VALENZIA	32.091,55	20.511,09	52.602,64	40.580,99	77,15%	12.021,65	0,00	0,00%	12.021,65	22,85%
SOPR.ARCHIV.CALABRIA	183.377,88	39.737,97	223.115,85	97.991,15	43,92%	125.124,70	155,82	0,07%	124.968,88	56,01%
AVELLINO	109.435,26	57.706,54	167.141,80	85.189,61	50,97%	81.952,19	3.401,42	2,04%	78.550,77	47,00%
BENEVENTO	627.693,93	96.573,86	724.267,79	352.021,97	48,60%	372.245,82	68,00	0,01%	372.177,82	51,39%
CASERTA	68.986,28	25.230,60	94.216,88	88.647,07	94,09%	5.569,81	0,00	0,00%	5.569,81	5,91%
NAPOLI	752.386,48	332.176,03	1.084.562,51	813.956,30	75,05%	270.606,21	132.759,76	12,24%	137.846,45	12,71%
SALERNO	66.903,17	87.614,43	154.517,60	113.284,34	73,31%	41.233,26	16,98	0,01%	41.216,28	26,67%
SOPR.ARCHIV.CAMPANIA	222.011,21	63.932,67	287.993,88	151.067,59	52,46%	136.926,29	0,00	0,00%	136.926,29	47,54%
BOLOGNA	288.637,49	154.344,35	442.981,84	297.976,80	67,27%	145.005,04	0,00	0,00%	145.005,04	32,73%
FERRARA	2.936.613,17	103.477,92	3.040.091,09	2.821.032,49	92,75%	219.058,60	0,00	0,00%	219.058,60	7,21%
FORLI'	22.070,88	14.003,98	36.074,86	34.393,38	95,34%	1.681,48	0,00	0,00%	1.681,48	4,66%
MODENA	53.320,78	216.130,86	289.451,64	234.390,91	80,98%	55.060,73	1.963,42	0,68%	53.097,31	18,34%
PARMA	102.904,67	37.421,09	140.325,76	79.324,61	56,53%	61.001,15	0,00	0,00%	61.001,15	43,47%
PLACENZA	1.425.907,39	69.976,98	1.495.884,37	941.393,33	62,93%	554.491,04	9,92	0,00%	554.481,12	37,07%
RAVENNA	329.222,47	140.043,44	469.265,91	369.088,11	78,65%	100.177,80	0,00	0,00%	100.177,80	21,35%
REGGIO EMILIA	161.527,06	95.757,76	257.284,82	94.828,08	36,86%	162.456,74	0,00	0,00%	162.456,74	63,14%
RIMINI	41.360,70	14.198,56	55.559,26	32.407,92	58,33%	23.151,34	0,00	0,00%	23.151,34	41,67%
SOPR.ARCHIV.EMILIA ROM.	155.876,50	53.626,06	209.502,56	108.280,24	51,68%	101.222,32	0,00	0,00%	101.222,32	48,32%
GORIZIA	69.056,36	62.287,12	131.343,48	103.094,13	78,49%	28.249,35	40,23	0,03%	28.209,12	21,48%
PORDENONE	82.710,69	26.486,64	109.197,33	48.464,14	44,38%	60.733,19	3.323,32	3,04%	57.409,87	52,57%
TRIESTE	389.692,48	102.432,59	492.125,07	183.845,81	37,36%	308.279,26	17.209,15	3,50%	291.070,11	59,15%



Ministero per i Beni e le Attività Culturali

XIII

UDINE	66.984,60	79.893,47	146.878,07	91.704,89	62,44%	55.173,18	0,00	0,00%	55.173,18	37,56%
SOPR.ARCHIV.FRIULI VE.GIU	223.468,15	25.564,28	249.032,43	55.507,77	22,29%	193.524,66	0,00	0,00%	193.524,66	77,71%
ARCH.CENTR.STATO	562.308,56	395.878,59	958.187,15	742.667,68	77,51%	215.519,47	23.165,00	2,42%	192.354,47	20,07%
FROSINONE	266.638,84	72.710,44	339.349,28	144.512,87	42,59%	194.836,41	2.040,00	0,60%	192.796,41	56,81%
LATINA	197.113,97	29.303,15	226.417,12	204.528,98	90,33%	21.888,14	2.523,98	1,11%	19.364,16	8,55%
ROMA	687.481,86	418.474,29	1.105.956,15	743.509,09	67,23%	362.447,06	99.490,65	9,00%	262.956,41	21,78%
RIETI	380,30	125.841,08	126.221,38	108.600,03	86,04%	17.621,35	304,17	0,24%	17.317,18	13,72%
VITERBO	52.897,48	43.884,29	96.781,77	80.160,30	82,83%	16.621,47	76,84	0,08%	16.544,63	17,09%
SOPR.ARCHIV.LAZIO	948.809,30	107.823,69	1.056.632,99	548.839,72	49,10%	537.793,27	15.175,35	1,44%	522.617,92	49,46%
ISTITUTO CENTRALE PER GLI ARCHIVI	0,00	30.000,00	30.000,00	0,00	0,00%	30.000,00	0,00	0,00%	30.000,00	100,00%
GENOVA	2.095.931,14	84.625,13	2.180.556,27	307.168,07	14,09%	1.873.388,20	107,40	0,00%	1.873.280,80	85,91%
IMPERIA	14.209,07	10.288,60	24.497,67	21.436,79	87,51%	3.060,88	0,00	0,00%	3.060,88	12,49%
LA SPEZIA	520.288,44	26.827,31	547.115,75	108.455,84	19,82%	438.659,91	680,86	0,12%	437.979,05	80,05%
SAVONA	59.115,66	11.740,58	70.856,24	40.058,48	56,53%	30.797,76	0,00	0,00%	30.797,76	43,47%
SOPR.ARCHIV.LIGURIA	112.331,45	41.456,99	153.788,44	59.678,19	38,81%	94.110,25	0,00	0,00%	94.110,25	61,19%
BERGAMO	407.624,25	50.336,46	457.960,71	217.205,94	47,43%	240.754,77	0,00	0,00%	240.754,77	52,57%
BRESCIA	851.594,54	111.601,50	963.196,04	129.347,96	13,43%	833.848,08	0,00	0,00%	833.848,08	86,57%
COMO	43.717,39	35.506,49	79.223,88	66.721,92	84,22%	12.501,96	0,00	0,00%	12.501,96	15,78%
CREMONA	838.717,53	41.152,09	879.869,62	441.765,95	50,21%	438.103,67	0,00	0,00%	438.103,67	49,79%
MANTOVA	46.016,82	64.422,45	110.439,27	102.641,50	92,94%	7.797,77	0,00	0,00%	7.797,77	7,06%
MILANO	651.405,75	1.644.144,94	2.295.550,69	1.421.144,35	61,91%	874.406,34	212.651,27	9,26%	661.755,07	28,83%
PAVIA	937.748,71	41.845,43	979.594,14	841.505,73	85,90%	138.088,41	0,00	0,00%	138.088,41	14,10%
SONDRIO	413.507,35	49.869,28	463.376,63	48.773,06	10,53%	414.603,57	0,00	0,00%	414.603,57	89,47%
VARESE	70.761,09	7.895,54	78.656,63	77.470,79	98,49%	1.185,84	0,00	0,00%	1.185,84	1,51%
SOPR.ARCHIV.LOMBARDIA	168.526,01	12.094,77	180.620,78	39.655,91	21,96%	140.964,87	0,00	0,00%	140.964,87	78,04%
ANCONA	145.700,34	45.092,07	190.792,41	137.366,26	72,00%	53.426,15	23.308,16	12,22%	30.118,59	15,79%
ASCOLI PICENO	101.932,85	32.990,65	134.923,50	85.163,32	63,12%	49.760,18	1.673,16	1,24%	48.087,02	35,64%
MACERATA	22.616,24	34.129,41	56.745,65	54.410,70	95,89%	2.334,95	1.254,84	2,21%	1.080,11	1,90%
PESARO	713.753,81	40.592,54	754.346,35	128.631,30	17,05%	625.715,05	0,00	0,00%	625.715,05	82,95%
SOPR.ARCHIV.MARCHE	259.574,71	53.769,19	313.343,90	77.341,28	24,68%	236.002,62	78,26	0,02%	235.924,36	75,29%
CAMPOBASSO	139.991,80	47.356,57	187.348,37	172.031,01	91,82%	15.317,36	0,00	0,00%	15.317,36	8,18%
ISERNA	79.529,85	15.162,33	94.692,18	90.655,86	95,74%	4.036,32	3.148,86	3,33%	887,46	0,94%
SOPR.ARCHIV.MOLISE	55.664,45	35.597,44	91.261,89	57.629,51	63,15%	33.632,38	160,43	0,18%	33.471,95	36,68%
ALESSANDRIA	82.804,94	28.347,77	111.152,71	100.676,84	91,88%	10.475,87	237,00	0,21%	10.238,87	7,90%
ASTI	289.790,26	38.769,40	328.559,66	79.695,77	22,88%	248.863,89	0,00	0,00%	248.863,89	77,12%
BIELLA	239.611,86	356.005,82	595.617,68	557.338,71	92,37%	38.278,97	7.735,21	1,30%	30.543,76	6,33%
CUNEO	172.950,41	24.716,70	197.667,11	60.963,28	27,86%	136.703,83	0,00	0,00%	136.703,83	72,14%
NOVARA	777.550,08	66.272,44	843.822,52	546.336,94	64,64%	297.485,58	0,00	0,00%	297.485,58	40,58%
TORINO	504.272,71	326.029,72	830.302,43	781.115,07	88,98%	49.187,36	14.657,75	1,77%	34.529,61	9,25%
VERBANIA	278.270,42	10.135,75	288.406,17	28.971,57	8,06%	259.434,60	25,12	0,01%	259.409,48	91,94%
VERCELLI	1.412.932,40	48.197,44	1.461.129,84	232.141,48	14,22%	1.228.988,36	0,00	0,00%	1.228.988,36	85,78%
SOPR.ARCHIV.PIEMONTE E V.AOSTA	427.810,46	112.942,42	540.752,88	204.201,92	28,13%	336.550,96	78.753,39	14,56%	257.797,57	57,31%
BARI	960.733,09	409.695,04	1.370.428,13	1.158.722,72	84,55%	211.705,41	4.309,92	0,31%	207.395,49	15,13%
BRINDISI	89.760,08	72.513,15	162.273,23	71.034,63	43,77%	91.238,60	0,00	0,00%	91.238,60	56,23%
FOGGIA	135.430,62	43.290,78	178.721,40	110.598,29	61,88%	68.123,11	0,00	0,00%	68.123,11	38,12%



Ministero per i Beni e le Attività Culturali

XIV

LECCE	263.661,22	46.910,46	310.571,68	292.443,33	94,16%	18.128,35	175,89	0,06%	17.952,46	5,78%
TARANTO	239.277,32	39.375,34	278.652,66	127.872,43	45,89%	150.780,23	0,00	0,00%	150.780,23	54,11%
SOPR.ARCHIV.PUGLIA	231.305,22	73.460,11	304.765,33	201.788,11	66,21%	102.977,22	718,41	0,24%	102.258,81	33,55%
CAGLIARI	2.429.313,68	107.155,00	2.536.468,68	1.723.785,91	67,96%	812.682,77	0,00	0,00%	812.682,77	32,04%
NUORO	65.999,73	35.592,56	101.592,29	78.942,40	77,71%	22.649,89	0,00	0,00%	22.649,89	22,29%
ORISTANO	61.770,00	122.498,83	184.268,83	45.550,89	24,72%	138.717,94	0,00	0,00%	138.717,94	75,28%
SASSARI	284.596,68	13.542,61	298.139,29	113.240,43	37,98%	184.898,86	663,21	0,22%	184.235,65	61,80%
SOPR.ARCHIV.SARDEGNA	24.367,54	43.726,75	68.094,29	54.817,00	80,50%	13.277,29	0,00	0,00%	13.277,29	19,50%
AGRIGENTO	53.944,66	33.029,59	86.974,25	69.124,01	79,48%	17.850,24	8.716,70	10,02%	9.133,54	10,50%
CALTANISSETTA	73.858,14	20.534,55	94.392,69	49.608,69	52,56%	44.784,00	1.221,18	1,29%	43.562,82	46,15%
CATANIA	5.384.070,50	54.381,48	5.438.451,98	1.771.409,24	32,57%	3.667.042,74	0,00	0,00%	3.667.042,74	67,43%
ENNA	63.229,64	10.856,00	74.085,64	39.349,05	53,11%	34.736,59	2.946,85	3,98%	31.789,74	42,91%
MESSINA	43.168,40	41.545,96	84.714,36	68.544,25	80,91%	16.170,11	0,00	0,00%	16.170,11	19,09%
PALERMO	2.083.609,24	296.395,68	2.380.004,92	1.411.819,97	59,32%	968.184,95	916,64	0,04%	967.268,31	40,64%
RAGUSA	9.937,90	25.998,99	35.936,89	24.977,05	69,50%	10.959,84	0,00	0,00%	10.959,84	30,50%
SIRACUSA	500.053,75	89.230,21	589.283,96	155.759,33	26,43%	433.524,63	3.807,74	0,65%	429.716,89	72,92%
TRAPANI	290.778,17	557.675,93	848.454,10	618.123,08	72,85%	230.331,02	0,00	0,00%	230.331,02	27,15%
SOPR.ARCHIV.SICILIA	317.040,58	51.464,88	368.505,46	195.108,97	52,95%	173.396,49	0,00	0,00%	173.396,49	47,05%
AREZZO	43.540,08	22.874,68	66.414,76	58.826,30	95,90%	7.588,46	0,00	0,00%	7.588,46	4,10%
FIRENZE	818.042,90	264.336,11	1.082.379,01	1.002.901,11	73,27%	79.477,90	60.102,81	5,55%	19.375,09	21,18%
GROSSETO	33.346,51	30.968,19	64.314,70	52.926,34	92,37%	11.388,36	33,60	0,05%	11.354,76	7,58%
LIVORNO	71.804,01	18.747,44	90.551,45	82.288,54	89,60%	8.262,91	1.591,82	1,76%	6.671,09	8,64%
LUCCA	448.877,84	1.362.811,88	1.811.689,72	441.540,60	63,31%	1.370.149,12	311,00	0,02%	1.369.838,12	36,67%
MASSA	91.789,10	12.539,68	104.328,78	60.295,84	42,49%	44.032,94	0,00	0,00%	44.032,94	57,51%
PISA	428.739,83	79.184,53	507.924,36	366.346,52	39,36%	141.577,84	0,00	0,00%	141.577,84	60,64%
FISTOIA	45.031,35	48.265,66	93.297,01	82.548,88	85,21%	10.748,13	0,00	0,00%	10.748,13	14,79%
PRATO	33.418,01	33.962,35	67.380,36	64.842,76	93,19%	2.537,60	0,00	0,00%	2.537,60	6,81%
SIENA	354.849,55	69.029,47	423.879,02	110.896,27	24,04%	312.982,75	0,00	0,00%	312.982,75	75,96%
SOPR.ARCHIV.TOSCANA	260.243,46	395.878,04	656.121,50	565.785,69	77,10%	90.335,81	6.104,00	0,93%	84.231,81	21,97%
BOLZANO	4.683,06	55.197,55	59.880,61	59.870,65	99,98%	9,96	0,00	0,00%	9,96	0,02%
TRENTO	47.516,71	45.622,32	93.139,03	93.130,35	99,99%	8,68	0,00	0,00%	8,68	0,01%
SOPR.ARCHIV.TRENTINO A	53.834,45	25.377,77	79.212,22	58.743,70	74,16%	20.468,52	0,00	0,00%	20.468,52	25,84%
PERUGIA	803.260,95	180.568,80	983.829,75	942.115,35	41,28%	41.714,40	438,25	0,04%	41.276,15	58,67%
TERNI	293.295,23	81.464,02	374.759,25	239.409,74	57,80%	135.349,51	131,16	0,03%	135.218,35	42,17%
SOPR.ARCHIV.UMBRIA	207.579,81	30.815,94	238.395,75	235.404,16	57,22%	2.991,59	2.022,68	0,85%	968,91	41,93%
BELLUNO	651.672,18	49.460,58	701.132,76	418.917,51	59,75%	282.215,25	2.826,00	0,40%	279.389,25	39,85%
PADOVA	137.273,02	55.640,76	192.913,78	178.584,76	92,57%	14.329,02	0,00	0,00%	14.329,02	7,43%
ROVIGO	847.169,91	45.678,50	892.848,41	79.752,45	8,93%	813.095,96	0,00	0,00%	813.095,96	91,07%
TREVISO	92.381,60	57.805,72	150.187,32	146.958,88	97,85%	3.228,44	0,00	0,00%	3.228,44	2,15%
VENEZIA	2.328.683,56	292.627,27	2.621.310,83	748.434,64	28,55%	1.872.876,19	6.403,58	0,24%	1.866.472,61	71,20%
VERONA	48.920,03	89.885,80	138.805,83	81.829,28	58,95%	56.976,55	0,00	0,00%	56.976,55	41,05%
VICENZA	196.073,44	34.338,28	230.411,72	109.336,75	47,45%	121.074,97	6.272,92	2,72%	114.802,05	49,82%
SOPR.ARCHIV.VENETO	236.727,63	8.873,83	245.601,46	40.261,85	16,39%	205.339,61	0,00	0,00%	205.339,61	83,61%
TOTALI	54.072.891,58	13.246.317,28	67.319.208,86	34.129.860,70	50,70%	33.189.348,16	817.656,71	1,21%	32.371.691,45	48,09%



Ministero per i Beni e le Attività Culturali

XV

BIBLIOTECHE	DEBITO TRASPORTATO AL 1° GENNAIO	ENTRATE	TOTALE ENTRATE 100%	USCITE	%	RESTO EFF. VO DI CASSA	TOT. TITOLI INESTINTI	%	RESTO DISPONIBILE	%
NAZIONALE DI BARI	923.005,69	750.049,06	1.673.054,75	1.105.072,78	66,05%	567.981,97	39.665,12	2,37%	528.316,85	31,58%
UNIVERSITARIA DI CAGLIARI	132.403,26	904.598,91	1.037.002,17	299.923,57	28,92%	737.078,60	17.723,77	1,71%	719.354,83	69,37%
NAZIONALE DI COSENZA	588.210,19	381.272,01	969.482,20	730.564,91	75,36%	238.917,29	14.262,43	1,47%	224.654,86	23,17%
STATALE DI CREMONA	233.223,82	332.791,09	566.014,91	359.773,07	63,56%	206.241,84	0,00	0,00%	206.241,84	36,44%
MARUCELLIANA FIRENZE	251.203,01	277.027,98	528.230,99	406.723,64	77,00%	121.507,35	5.600,10	1,06%	115.907,25	21,94%
MEDICEA LAUR. DI FIRENZE	1.929.166,75	208.205,51	2.137.372,26	366.461,45	17,15%	1.770.910,81	10.164,10	0,48%	1.760.746,71	82,38%
NAZIONALE CENTR. DI FIRENZE	2.106.408,75	2.544.041,25	4.630.450,00	1.860.958,23	40,02%	2.789.491,77	61.088,98	1,36%	2.726.402,79	58,63%
RICCARDIANA DI FIRENZE	139.785,02	118.619,00	258.404,02	186.956,00	72,35%	71.448,02	8,49	0,00%	71.439,53	27,65%
UNIVERSITARIA DI GENOVA	484.351,26	482.745,16	967.099,62	418.448,35	43,27%	548.651,27	79,00	0,01%	548.572,27	56,72%
STATALE ISONTINA DI GORIZIA	172.399,07	394.318,19	566.717,26	355.911,69	62,80%	210.805,57	0,00	0,00%	210.805,57	37,20%
STATALE DI LUCCA	177.670,13	199.142,41	376.812,54	154.760,08	41,07%	222.052,46	11.353,12	3,01%	210.699,34	55,92%
MACERATA	34.583,85	71.447,89	106.031,74	46.447,38	43,81%	59.584,36	0,00	0,00%	59.584,36	56,19%
NAZ. BRAIDENSE DI MILANO	586.267,47	1.224.631,22	1.810.898,69	1.155.096,38	63,79%	655.802,31	185.075,45	10,22%	470.726,86	25,99%
ESTENSE UNIVER. DI MODENA	835.217,63	527.642,77	1.362.860,40	888.357,28	65,18%	474.503,12	100,00	0,01%	474.403,12	34,81%
NAZIONALE DI NAPOLI	2.730.589,95	2.332.805,78	5.063.395,73	2.492.604,93	49,23%	2.570.790,80	176.404,15	3,48%	2.394.386,65	47,29%
UNIVERSITARIA DI NAPOLI	286.786,00	374.025,23	660.811,23	406.056,49	61,45%	254.754,74	4.794,20	0,73%	249.960,54	37,83%
UNIVERSITARIA DI PADOVA	246.438,97	317.454,51	563.893,48	386.158,17	68,48%	177.735,31	8.705,58	1,54%	169.029,73	29,98%
PALATINA DI PARMA	1.292.118,09	403.866,64	1.695.984,73	587.642,89	34,65%	1.108.341,84	173,90	0,01%	1.108.167,94	65,34%
UNIVERSITARIA DI PAVIA	348.547,03	261.140,05	609.687,08	328.313,98	53,85%	281.373,10	0,00	0,00%	281.373,10	46,15%
UNIVERSITARIA DI PISA	589.980,98	284.101,37	874.082,35	290.197,43	33,20%	583.884,92	1.440,36	0,16%	582.444,56	66,63%
NAZIONALE DI POTENZA	504.913,75	568.558,72	1.073.472,47	332.586,58	30,98%	740.885,89	0,00	0,00%	740.885,89	69,02%
ANGELICA DI ROMA	717.869,46	361.919,01	1.079.788,47	478.802,45	44,34%	600.986,02	0,00	0,00%	600.986,02	55,66%
ARCHEOL. E ST. ARTE-ROMA	582.647,63	556.138,03	1.138.785,66	520.505,85	45,71%	618.279,81	0,00	0,00%	618.279,81	54,29%
CASANATENSE DI ROMA	539.061,31	318.907,00	877.968,31	483.771,84	55,33%	392.196,47	11.990,48	1,37%	380.205,99	43,31%
MEDICA STATALE DI ROMA	210.580,40	194.546,89	405.127,29	215.150,54	53,11%	189.976,75	10.136,00	2,50%	179.840,75	44,39%
NAZIONALE CENTRALE DI ROMA	1.159.538,03	1.328.472,31	2.488.010,34	2.019.548,59	81,17%	468.461,75	105.198,88	4,23%	363.262,87	14,60%
STATALE A.BALDINI -ROMA	96.779,04	261.334,91	358.113,95	185.233,13	51,72%	172.880,82	0,00	0,00%	172.880,82	48,28%
STORIA MOD. E CONTEMP. - ROMA	643.580,41	888.585,05	1.532.165,46	926.368,63	60,46%	605.796,83	34,00	0,00%	605.762,83	39,54%
UNIVERSIT. ALESSANDRINA DI ROMA	1.060.677,80	821.381,84	1.882.059,64	732.047,10	38,90%	1.150.012,54	28.666,76	1,52%	1.121.345,78	59,58%
VALLICELLIANA DI ROMA	145.343,24	307.296,71	452.639,95	315.981,40	69,81%	136.658,55	115,63	0,03%	136.542,92	30,17%
UNIVERSITARIA DI SASSARI	639.964,15	259.055,34	899.019,49	161.126,07	17,92%	737.893,42	0,00	0,00%	737.893,42	82,08%
NAZ. UNIVERSITARIA DI TORINO	2.587.523,78	669.412,79	3.256.936,57	845.680,98	25,97%	2.411.255,59	24.219,00	0,74%	2.387.036,59	73,29%
REALE DI TORINO	432.053,10	194.454,54	626.507,64	312.643,63	49,90%	313.864,01	3.462,95	0,55%	310.401,06	49,54%
STATALE DEL POPOLO - TRIESTE	492.981,15	370.107,84	813.088,99	576.602,83	70,92%	236.486,16	0,00	0,00%	236.486,16	29,08%
NAZ. MARCIANA DI VENEZIA	559.607,71	615.620,28	1.175.227,99	759.447,50	64,62%	415.780,49	1.093,88	0,05%	414.686,61	35,29%
MONUM. NAZIONALE CASAMARI	28.240,69	89.980,07	118.220,76	67.122,93	56,78%	51.097,83	0,00	0,00%	51.097,83	43,22%
MONUM. CAVA DEI TIRRENI	101.443,70	59.808,61	161.252,31	58.028,56	35,99%	103.223,75	4.777,38	2,96%	98.446,37	61,05%
MONUM. NAZIONALE FARFA	174.817,73	119.207,33	294.025,06	84.440,42	28,72%	209.584,64	0,00	0,00%	209.584,64	71,28%
MONUM. NAZION. GROTTAFERRATA	152.688,90	99.799,32	252.488,22	126.557,35	50,12%	125.930,87	2.427,40	0,96%	123.503,47	48,91%
MONUM. NAZ. MONTECASSINO	207.031,13	112.802,68	319.833,81	200.255,55	62,61%	119.578,26	0,00	0,00%	119.578,26	37,39%
MONUM. NAZION. MONTEVERGINE	246.078,50	108.279,98	354.358,48	284.645,73	80,33%	69.712,75	874,28	0,25%	68.838,47	19,43%
MON. NAZION. DEI GIROLAMINI-NAPOLI	105.690,51	90.153,75	195.844,26	112.084,80	57,23%	83.759,46	0,00	0,00%	83.759,46	42,77%
MON. NAZION. DI S.GIUSTINA-PADOVA	399.188,84	106.257,04	505.445,88	272.662,94	53,95%	232.782,94	880,00	0,17%	231.902,94	45,88%



Ministero per i Beni e le Attività Culturali

XVI

MONUM. NAZ. PRAGLIA-PADOVA	47.362,40	102.893,75	150.256,15	75.940,04	50,54%	74.316,11	0,00	0,00%	74.316,11	49,46%
MONUMENTO NAZ. SUBIACO	279.092,58	148.404,72	427.497,30	214.406,11	50,15%	213.091,19	3.268,36	0,76%	209.822,83	49,08%
MONUMENTO NAZ. TRISULTI	115.765,93	53.360,10	169.126,03	72.952,81	43,14%	96.173,22	0,00	0,00%	96.173,22	56,86%
IST.CENTR. CATALOGO UNICO	497.000,28	2.465.241,71	2.962.241,99	1.890.479,06	63,82%	1.071.762,93	176,80	0,01%	1.071.586,13	36,17%
Istituto centrale per i beni sonori ed audiovisivi	1.196.254,86	872.201,32	2.068.456,18	1.522.504,43	73,61%	545.951,75	0,00	0,00%	545.951,75	26,39%
UNIVERSITARIA DI BOLOGNA	936.824,30	37.376,03	974.200,33	82.575,11	8,48%	891.625,22	0,00	0,00%	891.625,22	91,52%
TOTALI	28.948.961,23	24.541.483,90	53.490.445,13	26.758.581,66	50,02%	26.731.863,47	735.960,55	1,38%	25.995.902,92	48,60%

CONTI DI TESORERIA UNICA:

SOPRINTENDENZE SPECIALI	DEBITO TRASPORTATO	ENTRATE	TOTALE ENTRATE 100%	USCITE	%	RESTO BFF.TO	TOT.TITOLI INESTINTI	%	RESTO DISPONIBILE	%
BENI ARCHEOLOGICI DI NAPOLI E POMPEI	15.769.223,94	27.192.087,59	42.981.281,53	30.228.184,70	70,36%	12.733.106,83	0,00	0,00%	12.733.106,83	29,64%
ARCHEOLOGICA DI ROMA	37.316.617,73	28.974.466,84	66.291.084,57	20.415.789,70	30,80%	45.875.294,87	0,00	0,00%	45.875.294,87	69,20%
SPECIALE PER IL POLO MUSEALE ROMANO	12.945.004,99	8.059.853,31	21.004.858,30	8.442.204,65	40,19%	12.562.653,65	0,00	0,00%	12.562.653,65	59,81%
SPECIALE PER IL POLO MUSEALE VENEZIANO	5.484.597,14	3.241.547,58	8.726.144,72	1.860.134,56	21,66%	6.836.010,16	0,00	0,00%	6.836.010,16	78,34%
SPECIALE PER IL POLO MUSEALE FIORENTINO	17.340.205,06	22.904.667,91	40.244.872,97	17.602.805,83	43,74%	22.642.067,14	0,00	0,00%	22.642.067,14	56,26%
SPECIALE PER IL POLO MUSEALE NAPOLETANO	5.345.619,83	7.448.302,67	12.793.922,50	10.846.969,38	84,80%	1.944.953,12	0,00	0,00%	1.944.953,12	15,20%
TOTALI	94.201.288,69	97.818.905,90	192.020.174,59	89.420.088,62	46,57%	102.594.085,77	0,00	0,00%	102.594.085,77	53,43%

Considerata la diversa capacità di spesa rilevabile dai precedenti prospetti, si richiama l'attenzione dei Funzionari Delegati, cui la presente è inviata per conoscenza, che realizzano minori uscite, sulla necessità di utilizzare al massimo le giacenze di cassa, tendenti ad una più consistente riduzione del rilevante importo ancora disponibile.

IL DIRETTORE GENERALE

(Dott.ssa Maddalena Ragni)